



LOA

**Lei Orçamentária
Anual
2020**





GABINETE DO
PREFEITO

Campestre do Maranhão - MA, 29 de agosto de 2019.

Ofício N.º 035 /2019-GAB

À Sua Excelência o Senhor
Vereador **CLAUDIO REZENDE DOS SANTOS**
Presidente da Câmara Municipal de Campestre do Maranhão
Nesta

ASSUNTO: "ENCAMINHA PROPOSTA ORÇAMENTARIA PARA 2020"

Senhor Presidente,

Ao cumprimentá-lo cordialmente, sirvo-me do presente para encaminhar a essa Augusta Casa de Leis, o presente Projeto de Lei nº 094 /2019, que tem por finalidade apresentar a proposta ORÇAMENTARIA para o exercício de 2020.

Visando adequar o município para execução ORÇAMENTARIA do exercício de 2020, ao elaborarmos a proposta procuramos corrigir as deficiências ocorridas nos exercícios anteriores, e de acordo com índices publicados por instituições autorizadas. Procedemos à atualização monetária a fim de se adequar a atual realidade financeira, sendo que no decorrer do período veremos que estão dentro das expectativas.

Por estes fatores já esclarecidos, solicitamos desta augusta casa de Leis no sentido de sua aprovação para que possamos desenvolver nosso Município, sem percalços que possam prejudicar a administração.

Certo de merecer especial atenção aproveitamos o ensejo para apresentar protestos de estima e consideração aos membros desta Casa.

Cordialmente,

VALMIR DE MORAES LIMA
Prefeito Municipal



GABINETE DO
PREFEITO

LEI Nº 094/2019, DE 29 DE AGOSTO DE 2019.

ESTIMA A RECEITA E FIXA A DESPESA
DO MUNICÍPIO PARA O EXERCÍCIO DE
2020.

O PREFEITO DO MUNICÍPIO DE CAMPESTRE DO MARANHÃO, ESTADO DO MARANHÃO, usando das atribuições que lhe são conferidas por Lei, faz saber que a Câmara Municipal aprovou e eu sanciono e promulgo a seguinte Lei:

CAPÍTULO I DAS DISPOSIÇÕES COMUNS

Art. 1º - Esta lei orça a Receita e fixa a Despesa do Município para o exercício de 2020, no valor global de R\$ 56.676.291,00 (cinquenta e seis milhões, seiscentos e setenta e seis mil e duzentos e noventa e um reais), envolvendo os recursos de todas as fontes, compreendendo:

- I - Orçamento Fiscal;
- II - Orçamento da Seguridade Social;

CAPÍTULO II DOS ORÇAMENTOS FISCAL E DA SEGURIDADE SOCIAL

Art. 2º - Os Orçamentos Fiscal e da Seguridade Social serão detalhados, em seu menor nível, através dos Elementos da Despesa detalhados nos Anexos que acompanha este Projeto de Lei.

§ 1º - Na programação e execução dos orçamentos fiscal e de seguridade social será utilizada a classificação da despesa por sua natureza, onde deverão ser identificados a categoria econômica, o grupo da despesa, a modalidade de aplicação e o elemento.

§ 2º - O chefe do poder executivo deverá estabelecer e publicar anexo às normas de execução do orçamento a classificação das despesas mencionada no parágrafo anterior.

Art. 3º - A receita é orçada e a despesa fixada em valores iguais a R\$ 56.676.291,00 (cinquenta e seis milhões, seiscentos e setenta e seis mil e duzentos e noventa e um reais).

Parágrafo único - Incluem-se no total referido neste artigo os recursos próprios das autarquias, fundações e fundos especiais.

A receita será realizada mediante a arrecadação de tributos, transferências e outras receitas correntes e de capital, na forma da legislação vigente e das especificações constantes no anexo, de acordo com o seguinte desdobramento



**GABINETE DO
PREFEITO**

I - RECEITA DO TESOURO	31.872.291,00
1 - RECEITAS CORRENTES	29.988.633,00
1.1 - Impostos, Taxas e Contribuição de Melhoria	844.983,00
1.2 - Receita de Contribuições	92.600,00
1.3 - Receita Patrimonial	94.000,00
1.4 - Receita Agropecuária	9.700,00
1.5 - Receita Industrial	0,00
1.6 - Receita de Serviços	3.200,00
1.7 - Transferências Correntes	28.869.000,00
1.9 - Outras Receitas Correntes	75.150,00
2 - RECEITAS DE CAPITAL	1.883.658,00
2.1 - Operações de Crédito	29.2000,00
2.2 - Alienações de Bens	0,00
2.3 - Amortização de Empréstimos	0,00
2.4 - Transferências de Capital	1.854.458,00
2.5 - Outras Receitas de Capital	0,00
II - RECEITAS PRÓPRIAS DE AUTARQUIAS E FUNDAÇÕES	1.995.000,00
III - RECEITAS PRÓPRIAS DOS FUNDOS	27.030.000,00
IV - RECEITAS RETIFICADORAS DO FUNDEB	(-4.221.000,00)
RECEITA TOTAL	56.676.291,00

Art 4º - A despesa, no mesmo valor da receita é fixada em R\$ 56.676.291,00 (cinquenta e seis milhões, seiscentos e setenta e seis mil e duzentos e noventa e um reais), assim desdobrados:

I - no Orçamento Fiscal, em R\$ 42.908.423,55 (quarenta e dois milhões, novecentos e oito mil, quatrocentos e vinte e três reais e cinquenta e cinco centavos);

II - no Orçamento da Seguridade Social, em R\$ 13.767.867,45 (treze milhões, setecentos e sessenta e sete mil, oitocentos e sessenta e sete reais e quarenta e cinco centavos);

Art. 5º - A despesa será realizada com observância da programação constante dos quadros que integram esta lei, apresentando o seguinte desdobramento:

I - TESOURO	24.154.823,55
1 - DESPESAS CORRENTES	18.180.328,75
2 - DESPESAS DE CAPITAL	5.874.494,80
3 - RESERVA CONTINGÊNCIA	100.000,00
4 - RESERVA PREVIDENCIÁRIA	0,00
II - AUTARQUIAS E FUNDAÇÕES	1.995.000,00



**GABINETE DO
PREFEITO**

SERVIÇO AUTÔNOMO DE ÁGUA E ESGOTO - SAAE..... 1.995.000,00

III - FUNDOS E ENTIDADES 30.526.467,45

FUNDEB 17.852.800,00

FMS - FUNDO MUNICIPAL DE SAÚDE 11.140.867,45

FMAS - FUNDO M. DE ASSISTÊNCIA SOCIAL 1.532.800,00

DESPESA TOTAL 56.676.291,00

IV - RECURSOS POR UNIDADE ORÇAMENTÁRIA

10100 CÂMARA MUNICIPAL DE CAMPESTRE DO MARANHÃO..... 1.850.000,00

20100 GABINETE DO PREFEITO..... 1.340.000,00

20200 SECRETARIA MUNICIPAL DE ADMINISTRAÇÃO 3.930.583,00

20300 SECRETARIA MUNICIPAL DA FAZENDA..... 1.065.000,00

20400 SECRETARIA MUNICIPAL DE ASSISTENCIA SOCIAL 1.348.400,00

20500 FUNDO MUNICIPAL DE ASSISTENCIA SOCIAL..... 1.532.800,00

20600 MANUTENÇÃO DA SECRETARIA DE EDUCAÇÃO 4.528.895,75

20700 FUNDO MAN.DESENV. ED. BAS.VAL.PROF EDUCAÇÃO..... 17.852.800,00

20800 SECRETARIA MUNICIPAL DE SAUDE..... 404.200,00

20900 FUNDO MUNICIPAL DE SAUDE..... 11.140.867,45

21000 SECRETARIA MUNICIPAL DE AGRICULTURA, ABAST.COM 973.200,00

21100 SECRETARIA MUNICIPAL DE MEIO AMBIENTE E URBAN..... 1.200.350,00

21200 SECRETARIA MUNICIPAL DE INFRAESTRUTURA..... 5.469.194,80

21300 SECRETARIA MUNICIPAL DE CULTURA, TUR. DESP. LAZER 1.655.000,00

21400 SERVIÇO AUTÔNOMO DE ÁGUA E ESGOTO - SAAE..... 1.945.000,00

21500 SECRETARIA MUNICIPAL DE PLANEJAMENTO..... 340.000,00

29000 RESERVA DE CONTINGENCIA 100.000,00

TOTAL DAS UNIDADES 56.676.291,00

Parágrafo único - Integram o Orçamento Fiscal os recursos orçamentários à conta do Tesouro Municipal, destinados a transferências às empresas a título de aumento de capital, subvenção econômica e prestação de serviços.

Art. 6º - Ficam aprovados os orçamentos das entidades autárquicas, fundacionais e fundos especiais do poder executivo em importância iguais para a receita orçada e a despesa fixada, aplicando-se lhes as mesmas regras e autorizações destinadas à administração direta por força desta lei.



GABINETE DO
PREFEITO

CAPÍTULO III DA AUTORIZAÇÃO PARA ABERTURA DE CRÉDITOS SUPLEMENTARES

Art. 7º- Fica o Poder Executivo autorizado a, excluídos os casos previstos nesta Lei abrir créditos suplementares, até o limite de 100% (cem por cento) sobre o total da despesa nela fixada, da forma prevista na Lei de Diretrizes Orçamentária (LDO), abrir créditos suplementares até o limite consignado sob a denominação de Reserva de Contingência e remanejar recursos no âmbito do mesmo órgão e do mesmo programa.

Parágrafo primeiro - remanejar as dotações de despesas com pessoal, grupo de despesa 1, previstas no caput do artigo 18 da Lei Complementar n. 101, de 04 de maio de 2000, no mesmo órgão ou de um para outro, nos termos previstos no inciso III do § 1.º do artigo 43 da Lei Federal n. 4.320, de 17 de março de 1964;

Parágrafo segundo - remanejar as dotações de despesas nas respectivas categorias econômicas, e nas mesmas fontes de recursos, quando envolver recursos do mesmo órgão, nos termos previstos no inciso III do § 1.º do artigo 43 da Lei Federal n. 4.320, de 17 de março de 1964;

Parágrafo terceiro - suplementar as respectivas dotações, com recursos do excesso ou provável excesso de arrecadação verificado na receita, conforme os termos previstos no inciso II do § 1.º do artigo 43 da Lei Federal n. 4.320, de 17 de março de 1964, até o limite do respectivo excesso.

Parágrafo quarto - suplementar as respectivas dotações, com recursos do excesso de arrecadação das Fontes de Recursos não previstas no Orçamento da Receita ou previstas a menor, conforme inciso II do § 1 do artigo 43 da Lei Federal n.º. 4.320, de 17 de março de 1964, até o limite do respectivo excesso.

Parágrafo quinto - suplementar as respectivas dotações, com recursos do superávit financeiro, conforme os termos previstos no inciso I do § 1.º do artigo 43 da Lei Federal n. 4.320, de 17 de março de 1964, até o limite dos respectivos superávits.

Parágrafo sexto - utilizar a Reserva de Contingência também como recurso de abertura de créditos adicionais suplementares ou especiais; até o limite do valor previsto no orçamento para a Reserva de Contingência.

Parágrafo sétimo - criar, alterar ou extinguir os códigos da Destinação de Recursos, compostos de: Identificador de Uso IDUSO, Grupo de Fontes de Recursos GRUPO e Especificação das Fontes, respeitando a padronização das fontes definidas pela Secretaria do Tesouro Nacional - STN.

Parágrafo oitavo - suplementar dotação financiada à conta de recursos provenientes de Operações de Crédito Internas e Externas, em conformidade com o previsto no inciso IV, do § 1o, art. 43, da Lei N.º 4.320, de 17 de março de 1964, até o limite dos respectivos contratos;

Parágrafo nono - Os remanejamentos e suplementações de que tratam os parágrafos I, II, III, IV, V, VI, VII e VIII deste artigo, não serão computados para efeito do limite fixado no artigo 7.º desta Lei.

CAPÍTULO IV DAS OPERAÇÕES DE CRÉDITO

Art. 8º - Fica o poder executivo autorizado a realizar operações de crédito por antecipação da receita até o limite de 25% (vinte e cinco por cento) da receita orçada constante do art. 3º desta lei.



GABINETE DO
PREFEITO

CAPÍTULO V DAS DISPOSIÇÕES GERAIS

Art. 9º - Fica o poder executivo autorizado a estabelecer normas complementares pertinentes a execução do orçamento e, no que couber, adequá-lo as disposições da constituição do município, compreendendo também a programação financeira para o exercício de 2020.

Art. 10º - Ficam agregados aos orçamentos do município os valores e indicativos constantes ao anexo a esta lei.

Art. 11º - Todos valores recebidos pelas unidades da administração direta, autarquias, fundações e fundos especiais deverão, para sua movimentação, ser registrados nos respectivos orçamentos.

Parágrafo único - Excluem-se do disposto neste artigo os casos em que por força de lei, normas especiais ou exigências do ente repassador, o registro deva ser feito através do grupo extra-orçamentário.

Art. 12º - As fontes de recurso aprovadas nesta Lei e em seus adicionais poderão ser modificadas pelos Poderes Legislativo e Executivo, visando ao atendimento das necessidades da execução dos programas, observando-se, em todo caso, as disponibilidades financeiras de cada fonte diferenciada de recurso.

Art. 13º - Esta lei entrará em vigor em 1º de janeiro de 2020, revogadas as disposições em contrário.

PREFEITURA MUNICIPAL DE CAMPESTRE DO MARANHÃO, ESTADO DO MARANHÃO, aos 29 de agosto de 2019.

VALMIR DE MORAES LIMA
Prefeita Municipal

PREF. MUN. DE CAMPESTRE DO MARANHÃO

Av. JK, 452 B, Centro - CNPJ:01598550/0001-17

Orçamento Programa - Exercício de 2020

Anexo 01

DEMONSTRATIVO DA RECEITA E DESPESA SEGUNDO AS CATEGORIAS ECONOMICAS

(Inc.II, §1º, Art.2º)

Page 1

RECEITA	R\$	R\$
RECEITAS CORRENTES		
IMPOSTOS, TAXAS E CONTRIBUIÇÕES DE MELHORIA	844.983,00	
CONTRIBUIÇÕES	92.600,00	
RECEITA PATRIMONIAL	173.800,00	
RECEITA AGROPECUÁRIA	9.700,00	
RECEITA DE SERVIÇOS	1.986.000,00	
TRANSFERÊNCIAS CORRENTES	53.892.650,00	
OUTRAS RECEITAS CORRENTES	131.450,00	
(R) DEDUÇÕES DO FUNDEB	-4.221.000,00	
SUB TOTAL		52.912.183,00
TOTAL		52.912.183,00
SUPERAVIT DO ORÇAMENTO CORRENTE		5.827.096,80
RECEITAS DE CAPITAL		
OPERAÇÕES DE CRÉDITO	29.200,00	
TRANSFERÊNCIAS DE CAPITAL	3.734.908,00	
SUB TOTAL		3.764.108,00
TOTAL		9.591.204,80

RESUMO

RECEITAS CORRENTES	57.133.183,00
DEDUÇÕES DA RECEITA CORRENTE	-4.221.000,00
RECEITAS DE CAPITAL	3.764.108,00
TOTAL DE RECEITAS	56.676.291,00
TOTAL	56.676.291,00

DESPESA	R\$	R\$
DESPESAS CORRENTES		
PESSOAL E ENCARGOS SOCIAIS	25.884.983,00	
JUROS E ENCARGOS DA DÍVIDA	226.000,00	
OUTRAS DESPESAS CORRENTES	20.974.123,20	
SUB TOTAL		47.085.086,20
SUPERAVIT DO ORÇAMENTO CORRENTE		5.827.096,80
TOTAL		52.912.183,00
DESPESAS DE CAPITAL		
INVESTIMENTOS	9.391.204,80	
AMORTIZAÇÃO DA DÍVIDA	100.000,00	
SUB TOTAL		9.491.204,80
RESERVA DE CONTINGENCIA		100.000,00
TOTAL		9.591.204,80

RESUMO

DESPESAS CORRENTES	47.085.086,20
DESPESAS DE CAPITAL	9.491.204,80
RESERVA DE CONTINGÊNCIA	100.000,00
TOTAL DE DESPESA	56.676.291,00
TOTAL	56.676.291,00

PREF. MUN. DE CAMPESTRE DO MARANHÃO

Av. JK, 452 B, Centro - CNPJ:01598550/0001-17

Orçamento Programa - Exercício de 2020

DEMONSTRATIVO DA RECEITA E DESPESA SEGUNDO AS CATEGORIAS ECONOMICAS

(Inc. II, § 1º, Art. 2º)

Entidade: 2 - CÂMARA MUNICIPAL DE CAMPESTRE DO MARANHÃO

Anexo 01

Page 1

RESUMO		
DEFICIT (REPASSE A RECEBER)	1.850.000,00	
TOTAL		1.850.000,00

DESPESA	R\$	R\$
DESPESAS CORRENTES		
PESSOAL E ENCARGOS SOCIAIS	791.000,00	
JUROS E ENCARGOS DA DÍVIDA	25.000,00	
OUTRAS DESPESAS CORRENTES	593.000,00	
SUB TOTAL		1.410.000,00
TOTAL		1.410.000,00
DEFICIT DO ORÇAMENTO CORRENTE		1.410.000,00
DESPESAS DE CAPITAL		
INVESTIMENTOS	440.000,00	
SUB TOTAL		440.000,00
TOTAL		440.000,00

RESUMO		
DESPESAS CORRENTES	1.410.000,00	
DESPESAS DE CAPITAL	440.000,00	
TOTAL DE DESPESA		1.850.000,00
TOTAL		1.850.000,00

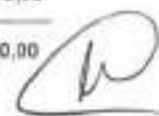

PREF. MUN. DE CAMPESTRE DO MARANHÃO

Av. JK, 452 B, Centro - CNPJ 01598550/0001-17

Orçamento Programa - Exercício de 2020

Anexo 01

DEMONSTRATIVO DA RECEITA E DESPESA SEGUNDO AS CATEGORIAS ECONOMICAS

(Inc. II, §1º, Art. 2º)

Page 1

Entidade: 1 - PREFEITURA MUNICIPAL DE CAMPESTRE DO MARANHÃO

RECEITA	R\$	R\$
RECEITAS CORRENTES		
IMPOSTOS, TAXAS E CONTRIBUIÇÕES DE MELHORIA	844.983,00	
CONTRIBUIÇÕES	92.600,00	
RECEITA PATRIMONIAL	94.000,00	
RECEITA AGROPECUÁRIA	9.700,00	
RECEITA DE SERVIÇOS	3.200,00	
TRANSFERÊNCIAS CORRENTES	28.869.000,00	
OUTRAS RECEITAS CORRENTES	75.150,00	
(R) DEDUÇÕES DO FUNDEB	-4.221.000,00	
SUB TOTAL		25.767.633,00
TOTAL		25.767.633,00
SUPERAVIT DO ORÇAMENTO CORRENTE		8.997.304,25
RECEITAS DE CAPITAL		
OPERAÇÕES DE CRÉDITO	29.200,00	
TRANSFERÊNCIAS DE CAPITAL	1.854.458,00	
SUB TOTAL		1.883.658,00
TOTAL		10.880.962,25

RESUMO

RECEITAS CORRENTES	29.888.633,00	
DEDUÇÕES DA RECEITA CORRENTE	-4.221.000,00	
RECEITAS DE CAPITAL	1.883.658,00	
TOTAL DE RECEITAS		27.651.291,00
TOTAL		27.651.291,00

DESPESA	R\$	R\$
DESPESAS CORRENTES		
PESSOAL E ENCARGOS SOCIAIS	5.415.723,00	
JUROS E ENCARGOS DA DÍVIDA	200.000,00	
OUTRAS DESPESAS CORRENTES	11.154.605,75	
SUB TOTAL		16.770.328,75
SUPERAVIT DO ORÇAMENTO CORRENTE		8.997.304,25
TOTAL		25.767.633,00
DESPESAS DE CAPITAL		
INVESTIMENTOS	5.334.494,80	
AMORTIZAÇÃO DA DÍVIDA	100.000,00	
SUB TOTAL		5.434.494,80
RESERVA DE CONTINGÊNCIA		100.000,00
TOTAL		5.534.494,80

RESUMO

DESPESAS CORRENTES	16.770.328,75	
DESPESAS DE CAPITAL	5.434.494,80	
RESERVA DE CONTINGÊNCIA	100.000,00	
TOTAL DE DESPESA		22.304.823,55
SUPERAVIT (REPASSE A CONCEDER)		5.346.467,45
TOTAL		27.651.291,00

PREF. MUN. DE CAMPESTRE DO MARANHÃO

Av. JK, 452 B, Centro - CNPJ:01598550/0001-17

Orçamento Programa - Exercício de 2020

Anexo 01

DEMONSTRATIVO DA RECEITA E DESPESA SEGUNDO AS CATEGORIAS ECONOMICAS

(Inc. II, § 1º, Art. 2º)

Page 1

Entidade: 3 - FUNDO MAN.DESENV.ED.BAS - FUNDEB

RECEITA	RS	RS
RECEITAS CORRENTES		
RECEITA PATRIMONIAL	66.400,00	
TRANSFERÊNCIAS CORRENTES	17.786.400,00	
SUB TOTAL		17.852.800,00
TOTAL		17.852.800,00
SUPERAVIT DO ORCAMENTO CORRENTE		1.310.960,00

RESUMO

RECEITAS CORRENTES	17.852.800,00
TOTAL	17.852.800,00

DESPESA	RS	RS
DESPESAS CORRENTES		
PESSOAL E ENCARGOS SOCIAIS	14.486.640,00	
OUTRAS DESPESAS CORRENTES	2.055.200,00	
SUB TOTAL		16.541.840,00
SUPERAVIT DO ORCAMENTO CORRENTE		1.310.960,00
TOTAL		17.852.800,00
DESPESAS DE CAPITAL		
INVESTIMENTOS	1.310.960,00	
SUB TOTAL		1.310.960,00
TOTAL		1.310.960,00

RESUMO

DESPESAS CORRENTES	16.541.840,00
DESPESAS DE CAPITAL	1.310.960,00
TOTAL DE DESPESA	17.852.800,00
TOTAL	17.852.800,00



PREF. MUN. DE CAMPESTRE DO MARANHÃO

Av. JK, 452 B, Centro - CNPJ:01598550/0001-17

Orçamento Programa - Exercício de 2020

Anexo 01

DEMONSTRATIVO DA RECEITA E DESPESA SEGUNDO AS CATEGORIAS ECONOMICAS

(Inc. II, §1º, Art. 2º)

Page 1

Entidade: 4 - FUNDO MUNICIPAL DE SAÚDE

RECEITA	R\$	R\$
RECEITAS CORRENTES		
RECEITA PATRIMONIAL	6.700,00	
TRANSFERÊNCIAS CORRENTES	6.367.000,00	
OUTRAS RECEITAS CORRENTES	23.050,00	
SUB TOTAL		6.396.750,00
DEFICIT DO ORÇAMENTO CORRENTE		2.983.367,45
TOTAL		9.380.117,45
RECEITAS DE CAPITAL		
TRANSFERÊNCIAS DE CAPITAL	1.880.450,00	
SUB TOTAL		1.880.450,00
TOTAL		1.880.450,00

RESUMO

RECEITAS CORRENTES	6.396.750,00	
RECEITAS DE CAPITAL	1.880.450,00	
TOTAL DE RECEITAS		8.277.200,00
DEFICIT (REPASSE A RECEBER)	2.983.667,45	
TOTAL		11.140.867,45

DESPESA	R\$	R\$
DESPESAS CORRENTES		
PESSOAL E ENCARGOS SOCIAIS	4.071.600,00	
OUTRAS DESPESAS CORRENTES	5.308.517,45	
SUB TOTAL		9.380.117,45
TOTAL		9.380.117,45
DEFICIT DO ORÇAMENTO CORRENTE		2.983.367,45
DESPESAS DE CAPITAL		
INVESTIMENTOS	1.760.750,00	
SUB TOTAL		1.760.750,00
TOTAL		1.760.750,00

RESUMO

DESPESAS CORRENTES	9.380.117,45	
DESPESAS DE CAPITAL	1.760.750,00	
TOTAL DE DESPESA		11.140.867,45
TOTAL		11.140.867,45



PREF. MUN. DE CAMPESTRE DO MARANHÃO

Av. JK, 452 B, Centro - CNPJ:01598550/0001-17

Orçamento Programa - Exercício de 2020

Anexo 01

DEMONSTRATIVO DA RECEITA E DESPESA SEGUNDO AS CATEGORIAS ECONOMICAS

(Inc. II, §1º, Art. 2º)

Page 1

Entidade: 5 - FUNDO MUNICIPAL DE ASSISTÊNCIA SOCIAL

RECEITA	R\$	R\$
RECEITAS CORRENTES		
RECEITA PATRIMONIAL	6.700,00	
TRANSFERÊNCIAS CORRENTES	870.250,00	
OUTRAS RECEITAS CORRENTES	23.050,00	
SUB TOTAL		900.000,00
DEFICIT DO ORCAMENTO CORRENTE		562.800,00
TOTAL		1.462.800,00
RESUMO		
RECEITAS CORRENTES	900.000,00	
DEFICIT (REPASSE A RECEBER)	632.800,00	
TOTAL		1.532.800,00

DESPESA	R\$	R\$
DESPESAS CORRENTES		
PESSOAL E ENCARGOS SOCIAIS	375.000,00	
OUTRAS DESPESAS CORRENTES	1.087.800,00	
SUB TOTAL		1.462.800,00
TOTAL		1.462.800,00
DEFICIT DO ORCAMENTO CORRENTE		562.800,00
DESPESAS DE CAPITAL		
INVESTIMENTOS	70.000,00	
SUB TOTAL		70.000,00
TOTAL		70.000,00
RESUMO		
DESPESAS CORRENTES	1.462.800,00	
DESPESAS DE CAPITAL	70.000,00	
TOTAL DE DESPESA		1.532.800,00
TOTAL		1.532.800,00

PREF. MUN. DE CAMPESTRE DO MARANHÃO

Av. JK, 452 B, Centro - CNPJ:01598550/0001-17

Orçamento Programa - Exercício de 2020

Anexo 01

DEMONSTRATIVO DA RECEITA E DESPESA SEGUNDO AS CATEGORIAS ECONOMICAS

(Inc. II, §1º, Art. 2º)

Page 1

Entidade: 6 - SERVIÇO AUTONOMO DE AGUA E ESGOTO - SAAE

RECEITA	R\$	R\$
RECEITAS CORRENTES		
RECEITA DE SERVIÇOS	1.982.800,00	
OUTRAS RECEITAS CORRENTES	12.200,00	
SUB TOTAL		1.995.000,00
TOTAL		1.995.000,00
SUPERAVIT DO ORÇAMENTO CORRENTE		475.000,00
RESUMO		
RECEITAS CORRENTES	1.995.000,00	
TOTAL		1.995.000,00

DESPESA	R\$	R\$
DESPESAS CORRENTES		
PESSOAL E ENCARGOS SOCIAIS	745.000,00	
OUTRAS DESPESAS CORRENTES	775.000,00	
SUB TOTAL		1.520.000,00
SUPERAVIT DO ORÇAMENTO CORRENTE		475.000,00
TOTAL		1.995.000,00
DESPESAS DE CAPITAL		
INVESTIMENTOS	475.000,00	
SUB TOTAL		475.000,00
TOTAL		475.000,00
RESUMO		
DESPESAS CORRENTES	1.520.000,00	
DESPESAS DE CAPITAL	475.000,00	
TOTAL DE DESPESA		1.995.000,00
TOTAL		1.995.000,00

PREF. MUN. DE CAMPESTRE DO MARANHÃO

Av. JK, 452 B, Centro - CNPJ:01598550/0001-17

Anexo 02

Page 1

Orçamento Programa - Exercício de 2020

RECEITAS SEGUNDO AS CATEGORIAS ECONOMICAS

Código	Especificação	F.R.	Desdobramento	SubCategoria Fonte	Categoria Econômica
1000.00.0.0	RECEITAS CORRENTES	0.000.000			57.133.183,00
1100.00.0.0	IMPOSTOS, TAXAS E CONTRIBUIÇÕES DE MELHORIA	0.000.000		844.893,00	
1110.00.0.0	IMPOSTOS	0.000.000		680.783,00	
1113.00.0.0	IMPOSTOS SOBRE A RENDA E PROVENTOS DE QUALQUER NATUREZA	0.000.000	308.083,00		
1113.03.0.0	IMPOSTO SOBRE A RENDA - RETIDO NA FONTE	0.000.000	308.083,00		
1113.03.1.0	IMPOSTO SOBRE A RENDA - RETIDO NA FONTE - TRABALHO	0.000.000	308.083,00		
1113.03.1.1	IRRF - TRABALHO - PRINCIPAL	0.1.00	184.849,80		
1113.03.1.1	IRRF - TRABALHO - PRINCIPAL	0.1.01	77.020,75		
1113.03.1.1	IRRF - TRABALHO - PRINCIPAL	0.1.02	46.212,45		
1118.00.0.0	IMPOSTOS ESPECÍFICOS DE ESTADOS, DF E MUNICÍPIOS	0.000.000	372.700,00		
1118.01.0.0	IMPOSTOS SOBRE O PATRIMÔNIO PARA ESTADOS/DF/MUNICÍPIOS	0.000.000	123.100,00		
1118.01.1.0	IMPOSTO SOBRE A PROPRIEDADE PREDIAL E TERRITORIAL URBANA	0.000.000	18.200,00		
1118.01.1.1	IPTU - PRINCIPAL	0.1.00	9.240,00		
1118.01.1.1	IPTU - PRINCIPAL	0.1.01	3.850,00		
1118.01.1.1	IPTU - PRINCIPAL	0.1.02	2.310,00		
1118.01.1.2	IPTU - MULTAS/JUROS	0.1.00	840,00		
1118.01.1.2	IPTU - MULTAS/JUROS	0.1.01	350,00		
1118.01.1.2	IPTU - MULTAS/JUROS	0.1.02	210,00		
1118.01.1.3	IPTU - DÍVIDA ATIVA	0.1.00	840,00		
1118.01.1.3	IPTU - DÍVIDA ATIVA	0.1.01	350,00		
1118.01.1.3	IPTU - DÍVIDA ATIVA	0.1.02	210,00		
1118.01.4.0	IMP.TRANSMISSÃO "INTER VIVOS" BENS IMÓVEIS/CREITOS IMÓVEIS	0.000.000	104.900,00		
1118.01.4.1	ITBI - PRINCIPAL	0.1.00	61.260,00		
1118.01.4.1	ITBI - PRINCIPAL	0.1.01	25.525,00		
1118.01.4.1	ITBI - PRINCIPAL	0.1.02	15.315,00		
1118.01.4.2	ITBI - MULTAS/JUROS	0.1.00	840,00		
1118.01.4.2	ITBI - MULTAS/JUROS	0.1.01	350,00		
1118.01.4.2	ITBI - MULTAS/JUROS	0.1.02	210,00		
1118.01.4.3	ITBI - DÍVIDA ATIVA	0.1.00	840,00		
1118.01.4.3	ITBI - DÍVIDA ATIVA	0.1.01	350,00		
1118.01.4.3	ITBI - DÍVIDA ATIVA	0.1.02	210,00		
1118.02.0.0	IMPOSTOS S. PRODUÇÃO, CIRCULAÇÃO DE MERCADORIAS E SERVIÇOS	0.000.000	249.600,00		
1118.02.3.0	IMPOSTO SOBRE SERVIÇOS DE QUALQUER NATUREZA	0.000.000	249.600,00		
1118.02.3.1	ISS - PRINCIPAL	0.1.00	148.080,00		
1118.02.3.1	ISS - PRINCIPAL	0.1.01	61.700,00		
1118.02.3.1	ISS - PRINCIPAL	0.1.02	37.020,00		
1118.02.3.2	ISS - MULTAS/JUROS	0.1.00	840,00		
1118.02.3.2	ISS - MULTAS/JUROS	0.1.01	350,00		
1118.02.3.2	ISS - MULTAS/JUROS	0.1.02	210,00		
1118.02.3.3	ISS - DÍVIDA ATIVA	0.1.00	840,00		
1118.02.3.3	ISS - DÍVIDA ATIVA	0.1.01	350,00		
1118.02.3.3	ISS - DÍVIDA ATIVA	0.1.02	210,00		
1120.00.0.0	TAXAS	0.000.000		139.800,00	
1122.00.0.0	TAXAS PELA PRESTAÇÃO DE SERVIÇOS	0.000.000	6.500,00		
1122.01.0.0	TAXAS PELA PRESTAÇÃO DE SERVIÇOS	0.000.000	6.500,00		
1122.01.1.0	TAXAS PELA PRESTAÇÃO DE SERVIÇOS	0.000.000	6.500,00		
1122.01.1.1	TAXAS PELA PRESTAÇÃO DE SERVIÇOS-PRINCIPAL	0.1.00	6.500,00		
1128.00.0.0	TAXAS - ESPECÍFICAS DE ESTADOS, DF E MUNICÍPIOS	0.000.000	133.300,00		
1128.01.0.0	TAXAS DE INSPEÇÃO, CONTROLE E FISCALIZAÇÃO	0.000.000	133.300,00		
1128.01.8.0	TAXAS DE INSPEÇÃO, CONTROLE E FISCALIZAÇÃO - OUTRAS	0.000.000	133.300,00		
1128.01.8.1	T. INSPEÇÃO/CONTROLE/FISCALIZ.-OUTRAS-PRINCIPAL	0.1.00	133.300,00		
1130.00.0.0	CONTRIBUIÇÃO DE MELHORIA	0.000.000		24.400,00	
1138.00.0.0	CONTRIBUIÇÃO DE MELHORIA-ESPECÍFICA ESTADOS, DF E MUNICÍPIOS	0.000.000	24.400,00		
1138.99.0.0	OUTRAS CONTRIBUIÇÕES DE MELHORIA	0.000.000	24.400,00		
1138.99.1.0	OUTRAS CONTRIBUIÇÕES DE MELHORIA	0.000.000	24.400,00		
1138.99.1.1	OUTRAS CONTR. DE MELHORIA-PRINCIPAL	0.1.00	24.400,00		
1200.00.0.0	CONTRIBUIÇÕES	0.000.000		92.600,00	
1240.00.0.0	CONTRIBUIÇÃO PARA O CUSTEIO DO SERVIÇO DE ILUMINAÇÃO PÚBLICA	0.000.000		92.600,00	

PREF. MUN. DE CAMPESTRE DO MARANHÃO

Av. JK, 452 B, Centro - CNPJ:01588550/0001-17

Anexo 02

Page 2

Orçamento Programa - Exercício de 2020

RECEITAS SEGUNDO AS CATEGORIAS ECONOMICAS

Código	Especificação	F.R.	Desdobramento	SubCategoria Fonte	Categoria Econômica
1240.00.0.0	CONTRIBUIÇÃO PARA O CUSTEIO DO SERVIÇO DE ILUMINAÇÃO PÚBLICA	0.000.000	92.600,00		
1240.00.1.0	CONTRIBUIÇÃO PARA O CUSTEIO DO SERVIÇO DE ILUMINAÇÃO PÚBLICA	0.000.000	92.600,00		
1240.00.1.1	CONTR.CUSTEIO SERV.ILUM.PÚBL.-PRINCIPAL	0.1.17	92.600,00		
1300.00.0.0	RECEITA PATRIMONIAL	0.000.000		173.800,00	
1310.00.0.0	EXPLORAÇÃO DO PATRIMÔNIO IMOBILIÁRIO DO ESTADO	0.000.000		4.700,00	
1310.99.0.0	OUTRAS RECEITAS IMOBILIÁRIAS	0.000.000	4.700,00		
1310.99.1.0	OUTRAS RECEITAS IMOBILIÁRIAS	0.000.000	4.700,00		
1310.99.1.1	OUTRAS RECEITAS IMOBILIÁRIAS-PRINCIPAL	0.1.00	4.700,00		
1320.00.0.0	VALORES MOBILIÁRIOS	0.000.000		162.700,00	
1321.00.0.0	JUROS E CORREÇÕES MONETÁRIAS	0.000.000	159.500,00		
1321.00.1.0	REMUNERAÇÃO DE DEPÓSITOS BANCÁRIOS	0.000.000	159.500,00		
1321.00.1.1	REMUNERAÇÃO DE DEPÓSITOS BANCÁRIOS-PRINCIPAL	0.1.00	79.700,00		
1321.00.1.1	REMUNERAÇÃO DE DEPÓSITOS BANCÁRIOS-PRINCIPAL	0.1.02	6.700,00		
1321.00.1.1	REMUNERAÇÃO DE DEPÓSITOS BANCÁRIOS-PRINCIPAL	0.1.18	39.840,00		
1321.00.1.1	REMUNERAÇÃO DE DEPÓSITOS BANCÁRIOS-PRINCIPAL	0.1.18	26.560,00		
1321.00.1.1	REMUNERAÇÃO DE DEPÓSITOS BANCÁRIOS-PRINCIPAL	0.1.29	6.700,00		
1329.00.0.0	OUTROS VALORES MOBILIÁRIOS	0.000.000	3.200,00		
1329.00.1.0	OUTROS VALORES MOBILIÁRIOS	0.000.000	3.200,00		
1329.00.1.1	OUTROS VALORES MOBILIÁRIOS-PRINCIPAL	0.1.00	3.200,00		
1330.00.0.0	DELEGAÇÃO DE SERVIÇOS PÚBLICOS MEDIANTE CONCESSÃO, PERMISSÃO	0.000.000		3.200,00	
1338.00.0.0	DEMAIS DELEGAÇÕES DE SERVIÇOS PÚBLICOS	0.000.000	3.200,00		
1338.99.0.0	OUTRAS DELEGAÇÕES DE SERVIÇOS PÚBLICOS	0.000.000	3.200,00		
1338.99.1.0	OUTRAS DELEGAÇÕES DE SERVIÇOS PÚBLICOS	0.000.000	3.200,00		
1338.99.1.1	OUTRAS DELEGAÇÕES SERV. PÚBL.-PRINCIPAL	0.1.00	3.200,00		
1390.00.0.0	DEMAIS RECEITAS PATRIMONIAIS	0.000.000		3.200,00	
1390.00.1.0	DEMAIS RECEITAS PATRIMONIAIS	0.000.000	3.200,00		
1390.00.1.1	DEMAIS RECEITAS PATRIMONIAIS-PRINCIPAL	0.1.00	3.200,00		
1400.00.0.0	RECEITA AGROPECUÁRIA	0.000.000		9.700,00	
1400.00.1.0	RECEITA AGROPECUÁRIA	0.000.000	9.700,00		
1400.00.1.1	RECEITA AGROPECUÁRIA-PRINCIPAL	0.1.00	9.700,00		
1605.00.0.0	RECEITA DE SERVIÇOS	0.000.000		1.986.000,00	
1610.00.0.0	SERVIÇOS ADMINISTRATIVOS E COMERCIAIS GERAIS	0.000.000		1.986.000,00	
1610.01.0.0	SERVIÇOS ADMINISTRATIVOS E COMERCIAIS GERAIS	0.000.000	1.982.800,00		
1610.01.1.0	SERVIÇOS ADMINISTRATIVOS E COMERCIAIS GERAIS	0.000.000	1.982.800,00		
1610.01.1.1	SERVIÇOS ADMINSTR. COMERCIAIS GERAIS-PRINCIPAL	0.1.00	1.982.800,00		
1610.02.0.0	INSCRIÇÃO EM CONCURSOS E PROCESSOS SELETIVOS	0.000.000	3.200,00		
1610.02.1.0	INSCRIÇÃO EM CONCURSOS E PROCESSOS SELETIVOS	0.000.000	3.200,00		
1610.02.1.1	INSCR. CONC. E PROCESSOS SELETIVOS-PRINCIPAL	0.1.00	3.200,00		
1700.00.0.0	TRANSFERÊNCIAS CORRENTES	0.000.000		53.892.650,00	
1710.00.0.0	TRANSFERÊNCIAS DA UNIÃO E DE SUAS ENTIDADES	0.000.000		38.992.950,00	
1718.00.0.0	TRANSFERÊNCIAS DA UNIÃO - ESPECÍFICAS DE ESTADOS, DF E MUNIC	0.000.000	38.992.950,00		
1718.01.0.0	PARTICIPAÇÃO NA RECEITA DA UNIÃO	0.000.000	16.239.200,00		
1718.01.2.0	COTA-PARTE DO FUNDO DE PARTICIPAÇÃO DOS MUNICÍPIOS - COTA ME	0.000.000	15.913.300,00		
1718.01.2.1	COTA-PARTE FUNDO PARTIC. DOS MUNIC.-COTA MENSAL-PRINCIPAL	0.1.00	9.547.980,00		
1718.01.2.1	COTA-PARTE FUNDO PARTIC. DOS MUNIC.-COTA MENSAL-PRINCIPAL	0.1.01	3.978.325,00		
1718.01.2.1	COTA-PARTE FUNDO PARTIC. DOS MUNIC.-COTA MENSAL-PRINCIPAL	0.1.02	2.386.995,00		
1718.01.3.0	COTA-PARTE DO FUNDO DE PARTICIPAÇÃO DO MUNICÍPIOS - 1% COTA	0.000.000	159.100,00		
1718.01.3.1	COTA-PARTE FUNDO PARTIC. DOS MUNIC.-1% COTA-DEZ- PRINCIPAL	0.1.00	119.325,00		
1718.01.3.1	COTA-PARTE FUNDO PARTIC. DOS MUNIC.-1% COTA-DEZ- PRINCIPAL	0.1.01	39.775,00		
1718.01.4.0	COTA-PARTE DO FUNDO DE PARTICIPAÇÃO DOS MUNICÍPIOS - 1% COTA	0.000.000	159.100,00		
1718.01.4.1	COTA-PARTE FUNDO PARTIC. DOS MUNIC.-1% COTA-JULHO-PRINCIPAL	0.1.00	119.325,00		
1718.01.4.1	COTA-PARTE FUNDO PARTIC. DOS MUNIC.-1% COTA-JULHO-PRINCIPAL	0.1.01	39.775,00		
1718.01.5.0	COTA-PARTE DO IMPOSTO SOBRE A PROPRIEDADE TERRITORIAL RURAL	0.000.000	7.700,00		

PREF. MUN. DE CAMPESTRE DO MARANHÃO

Av. JK, 452 B, Centro - CNPJ:01598550/0001-17

Anexo 02

Page 3

Orçamento Programa - Exercício de 2020

RECEITAS SEGUNDO AS CATEGORIAS ECONOMICAS

Código	Especificação	F.R.	Desdobramento	SubCategoria Fonte	Categoria Econômica
1718.01.5.1	COTA-PARTE DO IMPOSTO SOBRE ITR - PRINCIPAL	01.00	4.620,00		
1718.01.5.1	COTA-PARTE DO IMPOSTO SOBRE ITR - PRINCIPAL	01.01	1.925,00		
1718.01.5.1	COTA-PARTE DO IMPOSTO SOBRE ITR - PRINCIPAL	01.02	1.155,00		
1718.02.0.0	TRANSF.DA COMPENS.FINANC.PELA EXPLOR.DE RECURSOS NATURAIS	0.000.000	266.900,00		
1718.02.2.0	COTA-PARTE DA COMPENSAÇÃO FINANCEIRA DE RECURSOS MINERAIS -	0.000.000	1.700,00		
1718.02.2.1	COTA-PARTE DA COMPENS. FINANC. RECURSOS MINERAIS-CFEM-PMN	01.00	1.700,00		
1718.02.6.0	COTA-PARTE DO FUNDO ESPECIAL DO PETRÓLEO - FEP	0.000.000	265.200,00		
1718.02.6.1	COTA-PARTE DO FUNDO ESPECIAL DO PETRÓLEO - FEP-PRINCIPAL	01.00	265.200,00		
1718.03.0.0	TRANSF. DE RECURSOS DO SISTEMA ÚNICO DE SAÚDE - SUS -CLUSTEIO	0.000.000	5.639.200,00		
1718.03.1.0	TRANSFERÊNCIA DE RECURSOS DO SUS - ATENÇÃO BÁSICA	0.000.000	3.696.400,00		
1718.03.1.1	TRANSF. RECURSOS SUS - ATENÇÃO BÁSICA-PRINCIPAL	01.14	3.696.400,00		
1718.03.2.0	TRANSFERÊNCIA DE RECURSOS DO SUS - ATENÇÃO DE MÉDIA E ALTA C	0.000.000	1.514.300,00		
1718.03.2.1	TRANSF. RECUR. SUS -ATENÇÃO MÉDIA/ALTA COMPLEX AMBIMOS-PMN	01.14	1.514.300,00		
1718.03.3.0	TRANSFERÊNCIA DE RECURSOS DO SUS - VIGILÂNCIA EM SAÚDE	0.000.000	195.100,00		
1718.03.3.1	TRANSF. RECURSOS DO SUS - VIGILÂNCIA EM SAÚDE-PRINCIPAL	01.14	195.100,00		
1718.03.4.0	TRANSFERÊNCIA DE RECURSOS DO SUS - ASSISTÊNCIA FARMACÊUTICA	0.000.000	233.400,00		
1718.03.4.1	TRANSF.RECURSOS DO SUS - ASSIST. FARMACÊUTICA-PRINCIPAL	01.14	233.400,00		
1718.04.0.0	TRANSFERÊNCIAS DE RECURSOS DO SISTEMA ÚNICO DE SAÚDE - SUS -	0.000.000	110.000,00		
1718.04.3.0	TRANSFERÊNCIAS DE RECURSOS DO SISTEMA ÚNICO DE SAÚDE - SUS D	0.000.000	110.000,00		
1718.04.3.1	TRANSF.RECURSOS SUS-DESTINADO VIGILAN. EM SAÚDE- PRINCIPAL	01.14	110.000,00		
1718.05.0.0	TRANSFERÊNCIAS DE RECURSOS DO FUNDO NACIONAL DO DESENVOLVIME	0.000.000	2.241.800,00		
1718.05.1.0	TRANSFERÊNCIAS DO SALÁRIO-EDUCAÇÃO	0.000.000	458.800,00		
1718.05.1.1	TRANSF. DO SALÁRIO-EDUCAÇÃO-PRINCIPAL	01.15	458.800,00		
1718.05.2.0	TRANSFERÊNCIAS DIRETAS DO FNDE REFERENTES AO PROGRAMA ONHEI	0.000.000	72.900,00		
1718.05.2.1	TRANSF.DIRETAS DO FNDE REF. AO PDDE- PRINCIPAL	01.15	72.900,00		
1718.05.3.0	TRANSFERÊNCIAS DIRETAS DO FNDE REFERENTES AO PROGRAMA NACION	0.000.000	703.900,00		
1718.05.3.1	TRANSF.DIRETAS DO FNDE REF. AO PNAE- PRINCIPAL	01.15	703.900,00		
1718.05.4.0	TRANSFERÊNCIAS DIRETAS DO FNDE REFERENTES AO PROGRAMA NACION	0.000.000	80.200,00		
1718.05.4.1	TRANSF.DIRETAS DO FNDE REF. AO PNATE -PRINCIPAL	01.15	80.200,00		
1718.05.9.0	OUTRAS TRANSFERÊNCIAS DIRETAS DO FUNDO NACIONAL DO DESENVOLV	0.000.000	926.000,00		
1718.05.9.1	OUTRAS TRANSF.DIRETAS DO FNDE-PRINCIPAL	01.15	926.000,00		
1718.06.0.0	TRANSFERÊNCIA FINANCEIRA DO ICMS - DESONERAÇÃO - L.C. Nº 87/	0.000.000	5.400,00		
1718.06.1.0	TRANSFERÊNCIA FINANCEIRA DO ICMS - DESONERAÇÃO - L.C. Nº 87/	0.000.000	5.400,00		
1718.06.1.1	TRANSF. FINANC.DO ICMS-DESONERAÇÃO-L.C. Nº 87/95-PRINCIPAL	01.00	3.240,00		
1718.06.1.1	TRANSF. FINANC.DO ICMS-DESONERAÇÃO-L.C. Nº 87/95-PRINCIPAL	01.01	1.350,00		
1718.06.1.1	TRANSF. FINANC.DO ICMS-DESONERAÇÃO-L.C. Nº 87/95-PRINCIPAL	01.02	810,00		
1718.10.0.0	TRANSFERÊNCIAS DE CONVÊNIOS DA UNIÃO E DE SUAS ENTIDADES	0.000.000	936.000,00		
1718.10.1.0	TRANSFERÊNCIAS DE CONVÊNIOS DA UNIÃO PARA O SISTEMA ÚNICO DE	0.000.000	173.200,00		
1718.10.1.1	TRANSF.CONV.UNIÃO PARA O SUS - PRINCIPAL	01.23	173.200,00		
1718.10.2.0	TRANSFERÊNCIAS DE CONVÊNIOS DA UNIÃO DESTINADAS A PROGRAMAS	0.000.000	58.400,00		
1718.10.2.1	TRANSF.CONV.UNIÃO DESTINADAS PROGR. DA EDUCAÇÃO - PRINCIPAL	01.22	58.400,00		
1718.10.3.0	TRANSFERÊNCIAS DE CONVÊNIOS DA UNIÃO DESTINADAS A PROGRAMAS	0.000.000	358.400,00		
1718.10.3.1	TRANSF.CONV.UNIÃO DESTINADAS PROGR. ASSIST.SOCIAL-PRINCIPA	01.25	358.400,00		
1718.10.9.0	OUTRAS TRANSFERÊNCIAS DE CONVÊNIOS DA UNIÃO	0.000.000	346.000,00		
1718.10.9.1	OUTRAS TRANSF.CONVÊNIOS DA UNIÃO-PRINCIPAL	01.24	346.000,00		
1718.12.0.0	TRANSFERÊNCIAS DE RECURSOS DO FUNDO NACIONAL DE ASSISTÊNCIA	0.000.000	870.250,00		
1718.12.1.0	TRANSFERÊNCIAS DE RECURSOS DO FUNDO NACIONAL DE ASSISTÊNCIA	0.000.000	870.250,00		

PREF. MUN. DE CAMPESTRE DO MARANHÃO

Av. JK, 452 B, Centro - CNPJ:01598550/0001-17

Anexo 02

Page 4

Orçamento Programa - Exercício de 2020

RECEITAS SEGUNDO AS CATEGORIAS ECONOMICAS

Código	Especificação	F.R.	Desdobramento	SubCategoria Fonte	Categoria Econômica
1718.12.1.1	TRANSF. RECURSOS DO FNAS-PRINCIPAL	0.1.28	870.250,00		
1718.99.0.0	OUTRAS TRANSFERÊNCIAS DA UNIÃO	0.000.000	12.684.200,00		
1718.99.1.0	OUTRAS TRANSFERÊNCIAS DA UNIÃO	0.000.000	12.684.200,00		
1718.99.1.1	OUTRAS TRANSFERÊNCIAS DA UNIÃO- PRINCIPAL	0.1.00	3.241.200,00		
1718.99.1.1	OUTRAS TRANSFERÊNCIAS DA UNIÃO- PRINCIPAL	0.1.05	3.765.200,00		
1718.99.1.1	OUTRAS TRANSFERÊNCIAS DA UNIÃO- PRINCIPAL	0.1.05	5.677.800,00		
1720.00.0.0	TRANSFERÊNCIAS DOS ESTADOS E DO DISTRITO FEDERAL E DE SUAS E	0.000.000		6.556.300,00	
1725.00.0.0	TRANSFERÊNCIAS DOS ESTADOS - ESPECÍFICAS DE ESTADOS, DF E MU	0.000.000	6.556.300,00		
1728.01.0.0	PARTICIPAÇÃO NA RECEITA DOS ESTADOS	0.000.000	5.382.900,00		
1728.01.1.0	COTA-PARTE DO ICMS	0.000.000	4.672.000,00		
1728.01.1.1	COTA-PARTE DO ICMS-PRINCIPAL	0.1.00	2.803.200,00		
1728.01.1.1	COTA-PARTE DO ICMS-PRINCIPAL	0.1.01	1.168.000,00		
1728.01.1.1	COTA-PARTE DO ICMS-PRINCIPAL	0.1.02	700.800,00		
1728.01.2.0	COTA-PARTE DO IPVA	0.000.000	466.800,00		
1728.01.2.1	COTA-PARTE DO IPVA-PRINCIPAL	0.1.00	280.080,00		
1728.01.2.1	COTA-PARTE DO IPVA-PRINCIPAL	0.1.01	116.700,00		
1728.01.2.1	COTA-PARTE DO IPVA-PRINCIPAL	0.1.02	70.020,00		
1728.01.3.0	COTA-PARTE DO IPI - MUNICÍPIOS	0.000.000	39.800,00		
1728.01.3.1	COTA-PARTE DO IPI - MUNICÍPIOS-PRINCIPAL	0.1.00	23.880,00		
1728.01.3.1	COTA-PARTE DO IPI - MUNICÍPIOS-PRINCIPAL	0.1.01	9.950,00		
1728.01.3.1	COTA-PARTE DO IPI - MUNICÍPIOS-PRINCIPAL	0.1.02	5.970,00		
1728.01.4.0	COTA-PARTE DA CONTRB. DE INTERVENÇÃO DOMÍNIO ECONÔMICO	0.000.000	43.700,00		
1728.01.4.1	COTA-PARTE DA CONTRINTERV.DOMÍNIOECON-GIDE-PRINCIPAL	0.1.18	43.700,00		
1728.01.5.0	OUTRAS PARTICIPAÇÕES NA RECEITA DOS ESTADOS	0.000.000	160.600,00		
1728.01.5.1	OUTRAS PARTICIPAÇÕES NA RECEITA DOS ESTADOS-PRINCIPAL	0.1.24	160.600,00		
1728.03.0.0	TRANSFERÊNCIA DE RECURSOS DO ESTADO PARA PROGRAMAS DE SAÚDE	0.000.000	266.500,00		
1728.03.1.0	TRANSFERÊNCIA DE RECURSOS DO ESTADO PARA PROGRAMAS DE SAÚDE	0.000.000	266.500,00		
1728.03.1.1	TRANSF.RECURS. EST.PROGR.SAÚDE- REPASSE FUNDO/FUNDO-PRINCIPAL	0.1.30	266.500,00		
1728.10.0.0	TRANSFERÊNCIA DE CONVÊNIO DOS ESTADOS E DO DISTRITO FEDERAL	0.000.000	361.300,00		
1728.10.1.0	TRANSFERÊNCIAS DE CONVÊNIO DOS ESTADOS PARA O SISTEMA ÚNICO	0.000.000	178.100,00		
1728.10.1.1	TRANSF.COMV. DOS ESTADOS PARA O SUS - PRINCIPAL	0.1.23	178.100,00		
1728.10.2.0	TRANSFERÊNCIAS DE CONVÊNIO DOS ESTADOS DESTINADAS A PROGRAMA	0.000.000	35.200,00		
1728.10.2.1	TRANSF.COMV.DOS EST.DESTIN. A PROGR.EDUCAÇÃO-PRINCIPAL	0.1.22	35.200,00		
1728.10.9.0	OUTRAS TRANSFERÊNCIAS DE CONVÊNIO DOS ESTADOS	0.000.000	148.000,00		
1728.10.9.1	OUTRAS TRANSF. CONVÊNIO DOS ESTADOS- PRINCIPAL	0.1.24	148.000,00		
1728.99.0.0	OUTRAS TRANSFERÊNCIAS DOS ESTADOS	0.000.000	545.600,00		
1728.99.1.0	OUTRAS TRANSFERÊNCIAS DOS ESTADOS	0.000.000	545.600,00		
1728.99.1.1	OUTRAS TRANSF. DOS ESTADOS - PRINCIPAL	0.1.00	545.600,00		
1750.00.0.0	TRANSFERÊNCIAS DE OUTRAS INSTITUIÇÕES PÚBLICAS	0.000.000		8.343.400,00	
1758.00.0.0	TRANSFERÊNCIAS DE OUTRAS INSTITUIÇÕES PÚBLICAS - ESPECÍFICAS	0.000.000	8.343.400,00		
1758.01.0.0	TRANSFERÊNCIAS DE RECURSOS DO FUNDO DE MANUTENÇÃO E DESENVOL	0.000.000	8.343.400,00		
1758.01.1.0	TRANSFERÊNCIAS DE RECURSOS DO FUNDO DE MANUTENÇÃO E DESENVOL	0.000.000	8.343.400,00		
1758.01.1.1	TRANSF. DE RECURSOS FUNDES - PRINCIPAL	0.1.18	4.979.000,00		
1758.01.1.1	TRANSF. DE RECURSOS FUNDES - PRINCIPAL	0.1.19	3.364.400,00		
1800.00.0.0	OUTRAS RECEITAS CORRENTES	0.000.000		133.450,00	
1820.00.0.0	INDENIZAÇÕES, RESTITUIÇÕES E RESSARCIMENTOS	0.000.000		132.050,00	
1821.00.0.0	INDENIZAÇÕES	0.000.000	4.600,00		
1821.01.0.0	INDENIZAÇÕES POR DANOS CAUSADOS AO PATRIMÔNIO PÚBLICO	0.000.000	4.600,00		
1821.01.1.0	INDENIZAÇÕES POR DANOS CAUSADOS AO PATRIMÔNIO PÚBLICO	0.000.000	4.600,00		
1821.01.1.1	INDENZ.POR DANOS CAUSADOS PATRIM PÚBL.-PRINCIPAL	0.1.00	4.600,00		
1822.00.0.0	RESTITUIÇÕES	0.000.000	127.450,00		
1822.99.0.0	OUTRAS RESTITUIÇÕES	0.000.000	127.450,00		
1822.99.1.0	OUTRAS RESTITUIÇÕES	0.000.000	127.450,00		

PREF. MUN. DE CAMPESTRE DO MARANHÃO

Av. JK, 452 B, Centro - CNPJ:01598550/0001-17

Anexo 02

Page 5

Orçamento Programa - Exercício de 2020

RECEITAS SEGUNDO AS CATEGORIAS ECONOMICAS

Código	Especificação	F.R.	Desdobramento	SubCategoria Fonte	Categoria Econômica
1922.99.1.1	OUTRAS RESTITUIÇÕES - PRINCIPAL	0,1.00	104.400,00		
1922.99.1.1	OUTRAS RESTITUIÇÕES - PRINCIPAL	0,1.02	23.050,00		
1990.00.0.0	DEMAIS RECEITAS CORRENTES	0,000.000		1.400,00	
1990.99.0.0	OUTRAS RECEITAS	0,000.000	1.400,00		
1990.99.1.0	OUTRAS RECEITAS - PRIMÁRIAS	0,000.000	1.400,00		
1990.99.1.3	OUTRAS RECEITAS - PRIMÁRIAS-DÍVIDA ATIVA	0,1.00	1.400,00		
2000.00.0.0	RECEITAS DE CAPITAL	0,000.000			3.764.108,00
2100.00.0.0	OPERAÇÕES DE CRÉDITO	0,000.000		29.200,00	
2110.00.0.0	OPERAÇÕES DE CRÉDITO - MERCADO INTERNO	0,000.000		29.200,00	
2118.00.0.0	OUTRAS OPERAÇÕES DE CRÉDITO - MERCADO INTERNO	0,000.000	29.200,00		
2118.00.1.0	OUTRAS OPERAÇÕES DE CRÉDITO - MERCADO INTERNO	0,000.000	29.200,00		
2118.00.1.1	OUTRAS OP. DE CRÉD.-MERCADO INTERNO-PRINCIPAL	0,1.90	29.200,00		
2400.00.0.0	TRANSFERÊNCIAS DE CAPITAL	0,000.000		3.734.908,00	
2410.00.0.0	TRANSFERÊNCIAS DA UNIÃO E DE SUAS ENTIDADES	0,000.000		2.426.308,00	
2418.00.0.0	TRANSFERÊNCIAS DA UNIÃO - ESPECÍFICAS DE ESTADOS, DF E MUNIC	0,000.000	2.426.308,00		
2418.04.0.0	TRANSFERÊNCIAS DE RECURSOS DO SISTEMA ÚNICO DE SAÚDE - SUS -	0,000.000	156.300,00		
2418.04.5.0	OUTRAS TRANSFERÊNCIAS DE RECURSOS DO SISTEMA ÚNICO DE SAÚDE	0,000.000	156.300,00		
2418.04.5.1	OUTRAS TRANSF.RECURSOS DO SUS N DETALHADA ANT.- PRINCIPAL	0,1.14	156.300,00		
2418.05.0.0	TRANSFERÊNCIAS DE RECURSOS DESTINADOS A PROGRAMAS DE EDUCAÇÃO	0,000.000	14.500,00		
2418.05.1.0	TRANSFERÊNCIAS DE RECURSOS DESTINADOS A PROGRAMAS DE EDUCAÇÃO	0,000.000	14.500,00		
2418.05.1.1	TRANSF. RECURSOS DESTINADOS PROGR.DE EDUCAÇÃO-PRINCIPAL	0,1.15	14.500,00		
2418.10.0.0	TRANSFERÊNCIA DE CONVÊNIO DA UNIÃO E DE SUAS ENTIDADES	0,000.000	1.450.050,00		
2418.10.1.0	TRANSFERÊNCIAS DE CONVÊNIO DA UNIÃO PARA O SISTEMA ÚNICO DE	0,000.000	461.300,00		
2418.10.1.1	TRANSF. CONV. DA UNIÃO P/ O SISTEMA ÚNICO DE SAÚDE-PRINCIPAL	0,1.23	461.300,00		
2418.10.2.0	TRANSFERÊNCIAS DE CONVÊNIO DA UNIÃO DESTINADAS A PROGRAMAS D	0,000.000	225.800,00		
2418.10.2.1	TRANSF. CONV. DA UNIÃO DEST.PROGR.DE EDUCAÇÃO- PRINCIPAL	0,1.22	225.800,00		
2418.10.5.0	TRANSFERÊNCIAS DE CONVÊNIO DA UNIÃO DESTINADAS A PROGRAMAS	0,000.000	524.450,00		
2418.10.5.1	TRANSF. CONV. DA UNIÃO DEST.PROGR.DE SANEAM. BÁSICO-PRINCIPA	0,1.23	524.450,00		
2418.10.9.0	OUTRAS TRANSFERÊNCIAS DE CONVÊNIO DA UNIÃO	0,000.000	238.500,00		
2418.10.9.1	OUTRAS TRANSF. DE CONVÊNIO DA UNIÃO-PRINCIPAL	0,1.24	238.500,00		
2418.12.0.0	TRANSFERÊNCIAS DE RECURSOS DO FUNDO NACIONAL DE ASSISTÊNCIA	0,000.000	100.000,00		
2418.12.1.0	TRANSFERÊNCIAS DE RECURSOS DO FUNDO NACIONAL DE ASSISTÊNCIA	0,000.000	100.000,00		
2418.12.1.1	TRANSF. RECURSOS FUNDO NAC. DE ASSIST. SOCIAL - PRINCIPAL	0,1.25	100.000,00		
2418.99.0.0	OUTRAS TRANSFERÊNCIAS DA UNIÃO	0,000.000	705.458,00		
2418.99.1.0	OUTRAS TRANSFERÊNCIAS DA UNIÃO	0,000.000	705.458,00		
2418.99.1.1	OUTRAS TRANSFERÊNCIAS DA UNIÃO-PRINCIPAL	0,1.00	705.458,00		
2420.00.0.0	TRANSFERÊNCIAS DOS ESTADOS E DO DISTRITO FEDERAL E DE SUAS E	0,000.000		1.308.600,00	
2428.00.0.0	TRANSFERÊNCIAS DOS ESTADOS, DISTRITO FEDERAL, E DE SUAS ENTI	0,000.000	1.308.600,00		
2428.10.0.0	TRANSFERÊNCIAS DE CONVÊNIO DOS ESTADOS E DO DISTRITO FEDERA	0,000.000	1.147.100,00		
2428.10.1.0	TRANSFERÊNCIAS DE CONVÊNIO DOS ESTADOS PARA O SISTEMA ÚNICO	0,000.000	377.900,00		
2428.10.1.1	TRANSF. CONVÊNIO DOS ESTADOS PARA O SUS - PRINCIPAL	0,1.23	377.900,00		
2428.10.2.0	TRANSFERÊNCIAS DE CONVÊNIO DOS ESTADOS DESTINADAS A PROGRAM	0,000.000	48.200,00		
2428.10.2.1	TRANSF. CONVÊNIO DOS EST. DEST. PROGR. EDUCAÇÃO-PRINCIPAL	0,1.22	48.200,00		
2428.10.5.0	TRANSFERÊNCIAS DE CONVÊNIO DOS ESTADOS DESTINADAS A PROGRAM	0,000.000	360.500,00		
2428.10.5.1	TRANSF. CONV. DOS EST. DEST.PROGR. SANEAM. BÁSICO-PRINCIPAL	0,1.23	360.500,00		
2428.10.7.0	TRANSFERÊNCIAS DE CONVÊNIO DOS ESTADOS DESTINADAS A PROGRAM	0,000.000	60.500,00		
2428.10.7.1	TRANSF. CONV DOS EST. DEST. PROGR. INFRAEST EM TRANSP PRINC	0,1.24	60.500,00		
2428.10.9.0	OUTRAS TRANSFERÊNCIAS DE CONVÊNIO DOS ESTADOS	0,000.000	300.000,00		
2428.10.9.1	OUTRAS TRANSF. DE CONVÊNIO DOS	0,1.24	300.000,00		

PREF. MUN. DE CAMPESTRE DO MARANHÃO

Av. JK, 452 B, Centro - CNPJ:01598550/0001-17

Anexo 02

Page 6

Orçamento Programa - Exercício de 2020

RECEITAS SEGUNDO AS CATEGORIAS ECONOMICAS

Código	Especificação	F.R.	Desdobramento	SubCategoria Fonte	Categoria Econômica
2429.99.0.0	ESTADOS-PRINCIPAL				
	OUTRAS TRANSFERÊNCIAS DOS ESTADOS	0.000.000	161.500,00		
2429.99.1.0	OUTRAS TRANSFERÊNCIAS DOS ESTADOS	0.000.000	161.500,00		
2429.99.1.1	OUTRAS TRANSF. DOS ESTADOS - PRINCIPAL	0.1.24	161.500,00		
9000.00.0.0	(R) DEDUÇÕES DA RECEITA	0.000.000			-4.221.000,00
9500.00.0.0	(R) DEDUÇÕES DO FUNDEB	0.000.000		-4.221.000,00	
9510.00.0.0	(R) DEDUÇÕES DO FUNDEB	0.000.000	-4.221.000,00		
9510.00.0.0	(R) DEDUÇÕES DO FUNDEB	0.000.000		-4.221.000,00	
9510.00.0.0	(R) DEDUÇÕES DO FUNDEB	0.1.01	-4.221.000,00		
Total das Receitas (exceto Intra-Orçamentárias)					56.676.291,00

TOTALIZAÇÃO DAS RECEITAS POR CATEGORIA ECONOMICA

RECEITA CORRENTE

52.912.183,00

RECEITA DE CAPITAL

3.764.108,00

Total Geral das Receitas

56.676.291,00

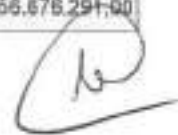

PREF. MUN. DE CAMPESTRE DO MARANHÃO

Av. JK, 452 B, Centro - CNPJ:01598550/0001-17

Orçamento Programa - Exercício de 2020

Anexo 02

Page 1

NATUREZA DA DESPESA POR ORGÃO

PODER ORGÃO						
01 PODER LEGISLATIVO						
01 CÂMARA MUNICIPAL DE CAMPESTRE DO MARANHÃO						
Código	Especificação	F.R.	Elemento	Modalidade	Grupo	Categoria Econômica
3.0.00.00	DESPESAS CORRENTES	0.000.000				1.410.000,00
3.1.00.00	PESSOAL E ENCARGOS SOCIAIS	0.000.000			791.000,00	
3.1.90.00	APLICAÇÕES DIRETAS	0.000.000		791.000,00		
3.1.90.04	CONTRATAÇÃO POR TEMPO DETERMINADO	0.1.00	155.000,00			
3.1.90.11	VENCIMENTOS E VANTAGENS FIXAS - PESSOAL CIVIL	0.1.00	476.000,00			
3.1.90.13	OBRIGAÇÕES PATRONAIS	0.1.00	124.000,00			
3.1.90.92	DESPESAS DE EXERCÍCIOS ANTERIORES	0.1.00	36.000,00			
3.2.00.00	JUROS E ENCARGOS DA DÍVIDA	0.000.000			26.000,00	
3.2.90.00	APLICAÇÕES DIRETAS	0.000.000		26.000,00		
3.2.90.21	JUROS SOBRE A DÍVIDA POR CONTRATO	0.1.00	26.000,00			
3.3.00.00	OUTRAS DESPESAS CORRENTES	0.000.000			593.000,00	
3.3.90.00	APLICAÇÕES DIRETAS	0.000.000		593.000,00		
3.3.90.14	DIÁRIAS - CIVIL	0.1.00	78.000,00			
3.3.90.30	MATERIAL DE CONSUMO	0.1.00	182.000,00			
3.3.90.33	PASSAGENS E DESPESAS COM LOCOMOÇÃO	0.1.00	52.000,00			
3.3.90.35	SERVIÇOS DE CONSULTORIA	0.1.00	52.000,00			
3.3.90.36	OUTROS SERVIÇOS DE TERCEIROS - PESSOA FÍSICA	0.1.00	78.000,00			
3.3.90.39	OUTROS SERVIÇOS DE TERCEIROS - PESSOA JURÍDICA	0.1.00	104.000,00			
3.3.90.47	OBRIGAÇÕES TRIBUTÁRIAS E CONTRIBUTIVAS	0.1.00	21.000,00			
3.3.90.92	DESPESAS DE EXERCÍCIOS ANTERIORES	0.1.00	26.000,00			
4.0.00.00	DESPESAS DE CAPITAL	0.000.000				440.000,00
4.4.00.00	INVESTIMENTOS	0.000.000			440.000,00	
4.4.90.00	APLICAÇÕES DIRETAS	0.000.000		440.000,00		
4.4.90.51	OBRAS E INSTALAÇÕES	0.1.00	400.000,00			
4.4.90.52	EQUIPAMENTOS E MATERIAL PERMANENTE	0.1.00	40.000,00			
TOTAL						1.850.000,00

1.850.000,00

PREF. MUN. DE CAMPESTRE DO MARANHÃO

Av. JK, 452 B, Centro - CNPJ:01598550/0001-17

Orçamento Programa - Exercício de 2020

Anexo 02

Page 2

NATUREZA DA DESPESA POR ORGÃO

PODER ORGÃO						
02 PODER EXECUTIVO						
01 GABINETE DO PREFEITO						
Código	Especificação	F.R.	Elemento	Modalidade	Grupo	Categoria Econômica
3.0.00.00	DESPESAS CORRENTES	0.000.000				1.270.000,00
3.1.00.00	PESSOAL E ENCARGOS SOCIAIS	0.000.000			940.000,00	
3.1.90.00	APLICAÇÕES DIRETAS	0.000.000		940.000,00		
3.1.90.04	CONTRATAÇÃO POR TEMPO DETERMINADO	0.1.00	40.000,00			
3.1.90.11	VENCIMENTOS E VANTAGENS FIXAS - PESSOAL CIVIL	0.1.00	890.000,00			
3.1.90.92	DESPESAS DE EXERCÍCIOS ANTERIORES	0.1.00	10.000,00			
3.3.00.00	OUTRAS DESPESAS CORRENTES	0.000.000			390.000,00	
3.3.90.00	APLICAÇÕES DIRETAS	0.000.000		390.000,00		
3.3.90.14	DIÁRIAS - CML	0.1.00	80.000,00			
3.3.90.30	MATERIAL DE CONSUMO	0.1.00	20.000,00			
3.3.90.33	PASSAGENS E DESPESAS COM LOCOMOÇÃO	0.1.00	50.000,00			
3.3.90.36	OUTROS SERVIÇOS DE TERCEIROS - PESSOA FÍSICA	0.1.00	80.000,00			
3.3.90.39	OUTROS SERVIÇOS DE TERCEIROS - PESSOA JURÍDICA	0.1.00	100.000,00			
3.3.90.92	DESPESAS DE EXERCÍCIOS ANTERIORES	0.1.00	20.000,00			
4.0.00.00	DESPESAS DE CAPITAL	0.000.000				70.000,00
4.4.00.00	INVESTIMENTOS	0.000.000			70.000,00	
4.4.90.00	APLICAÇÕES DIRETAS	0.000.000		70.000,00		
4.4.90.52	EQUIPAMENTOS E MATERIAL PERMANENTE	0.1.00	70.000,00			
TOTAL						1.340.000,00

PREF. MUN. DE CAMPESTRE DO MARANHÃO

Av. JK, 452 B, Centro - CNPJ:01598550/0001-17

Orçamento Programa - Exercício de 2020

Anexo 02

Page 3

NATUREZA DA DESPESA POR ORGÃO

PODER ORGÃO						
02 PODER EXECUTIVO						
02 SECRETARIA MUNICIPAL DE ADMINISTRAÇÃO						
Código	Especificação	F.R.	Elemento	Modalidade	Grupo	Categoria Econômica
3.0.00.00	DESPESAS CORRENTES	0.000.000				3.700.583,00
3.1.00.00	PESSOAL E ENCARGOS SOCIAIS	0.000.000			1.040.223,00	
3.1.90.00	APLICAÇÕES DIRETAS	0.000.000		1.040.223,00		
3.1.90.04	CONTRATAÇÃO POR TEMPO DETERMINADO	0.1.00	160.000,00			
3.1.90.11	VENCIMENTOS E VANTAGENS FIXAS - PESSOAL CIVIL	0.1.00	590.223,00			
3.1.90.13	OBRIGAÇÕES PATRONAIS	0.1.00	100.000,00			
3.1.90.91	SENTENÇAS JUDICIAIS	0.1.00	250.000,00			
3.2.00.00	JUROS E ENCARGOS DA DÍVIDA	0.000.000			50.000,00	
3.2.90.00	APLICAÇÕES DIRETAS	0.000.000		50.000,00		
3.2.90.21	JUROS SOBRE A DÍVIDA POR CONTRATO	0.1.00	50.000,00			
3.3.00.00	OUTRAS DESPESAS CORRENTES	0.000.000			2.610.360,00	
3.3.50.00	TRANSFERÊNCIAS A INSTITUIÇÕES PRIVADAS SEM FINS LUCRATIVOS	0.000.000		50.000,00		
3.3.50.41	CONTRIBUIÇÕES	0.1.00	50.000,00			
3.3.90.00	APLICAÇÕES DIRETAS	0.000.000		2.550.360,00		
3.3.90.14	DIÁRIAS - CIVIL	0.1.00	60.000,00			
3.3.90.30	MATERIAL DE CONSUMO	0.1.00	1.030.000,00			
3.3.90.33	PASSAGENS E DESPESAS COM LOCOMOÇÃO	0.1.00	50.360,00			
3.3.90.36	OUTROS SERVIÇOS DE TERCEIROS - PESSOA FÍSICA	0.1.00	180.000,00			
3.3.90.39	OUTROS SERVIÇOS DE TERCEIROS - PESSOA JURÍDICA	0.1.00	730.000,00			
3.3.90.40	SERVIÇOS DE TECNOLOGIA DA INFORMAÇÃO E COMUNICAÇÃO - P	0.1.00	20.000,00			
3.3.90.47	OBRIGAÇÕES TRIBUTÁRIAS E CONTRIBUTIVAS	0.1.00	200.000,00			
3.3.90.91	SENTENÇAS JUDICIAIS	0.1.00	250.000,00			
3.3.90.92	DESPESAS DE EXERCÍCIOS ANTERIORES	0.1.00	30.000,00			
4.0.00.00	DESPESAS DE CAPITAL	0.000.000				230.000,00
4.4.00.00	INVESTIMENTOS	0.000.000			180.000,00	
4.4.90.00	APLICAÇÕES DIRETAS	0.000.000		180.000,00		
4.4.90.51	OBRAS E INSTALAÇÕES	0.1.00	50.000,00			
4.4.90.52	EQUIPAMENTOS E MATERIAL PERMANENTE	0.1.00	110.000,00			
4.4.90.61	AQUISIÇÃO DE IMÓVEIS	0.1.00	20.000,00			
4.6.00.00	AMORTIZAÇÃO DA DÍVIDA	0.000.000			50.000,00	
4.6.90.00	APLICAÇÕES DIRETAS	0.000.000		50.000,00		
4.6.90.71	PRINCIPAL DA DÍVIDA CONTRATUAL RESGATADA	0.1.00	50.000,00			
TOTAL						3.930.583,00

PREF. MUN. DE CAMPESTRE DO MARANHÃO

Av. JK, 452 B, Centro - CNPJ:01598550/0001-17

Orçamento Programa - Exercício de 2020

Anexo 02

Page 4

NATUREZA DA DESPESA POR ORGÃO

PODER ORGÃO						
02 PODER EXECUTIVO						
03 SECRETARIA MUNICIPAL DA FAZENDA						
Código	Especificação	F.R.	Elemento	Modalidade	Grupo	Categoria Econômica
3.0.00.00	DESPESAS CORRENTES	0.000.000				915.000,00
3.1.00.00	PESSOAL E ENCARGOS SOCIAIS	0.000.000			350.000,00	
3.1.90.00	APLICAÇÕES DIRETAS	0.000.000		350.000,00		
3.1.90.04	CONTRATAÇÃO POR TEMPO DETERMINADO	0.1.00	80.000,00			
3.1.90.11	VENCIMENTOS E VANTAGENS FIXAS - PESSOAL CIVIL	0.1.00	270.000,00			
3.2.00.00	JUROS E ENCARGOS DA DÍVIDA	0.000.000			150.000,00	
3.2.90.00	APLICAÇÕES DIRETAS	0.000.000		150.000,00		
3.2.90.21	JUROS SOBRE A DÍVIDA POR CONTRATO	0.1.00	150.000,00			
3.3.00.00	OUTRAS DESPESAS CORRENTES	0.000.000			415.000,00	
3.3.90.00	APLICAÇÕES DIRETAS	0.000.000		415.000,00		
3.3.90.14	DIÁRIAS - CIVIL	0.1.00	45.000,00			
3.3.90.30	MATERIAL DE CONSUMO	0.1.00	70.000,00			
3.3.90.36	OUTROS SERVIÇOS DE TERCEIROS - PESSOA FÍSICA	0.1.00	30.000,00			
3.3.90.38	OUTROS SERVIÇOS DE TERCEIROS - PESSOA JURÍDICA	0.1.00	170.000,00			
3.3.90.40	SERVIÇOS DE TECNOLOGIA DA INFORMAÇÃO E COMUNICAÇÃO - P.J.	0.1.00	80.000,00			
3.3.90.92	DESPESAS DE EXERCÍCIOS ANTERIORES	0.1.00	20.000,00			
4.0.00.00	DESPESAS DE CAPITAL	0.000.000				100.000,00
4.4.00.00	INVESTIMENTOS	0.000.000			50.000,00	
4.4.90.00	APLICAÇÕES DIRETAS	0.000.000		50.000,00		
4.4.90.52	EQUIPAMENTOS E MATERIAL PERMANENTE	0.1.00	50.000,00			
4.6.00.00	AMORTIZAÇÃO DA DÍVIDA	0.000.000			50.000,00	
4.6.90.00	APLICAÇÕES DIRETAS	0.000.000		50.000,00		
4.6.90.71	PRINCIPAL DA DÍVIDA CONTRATUAL RESGATADA	0.1.00	50.000,00			
TOTAL						1.015.000,00

PREF. MUN. DE CAMPESTRE DO MARANHÃO

Av. JK, 452 B, Centro - CNPJ:01598550/0001-17

Orçamento Programa - Exercício de 2020

Anexo 02

Page 5

NATUREZA DA DESPESA POR ORGÃO

PODER ORGÃO						
02 - PODER EXECUTIVO						
04 - SECRETARIA MUNICIPAL DE ASSISTENCIA SOCIAL						
Código	Especificação	F.R.	Elemento	Modalidade	Grupo	Categoria Econômica
3.0.00.00	DESPESAS CORRENTES	0.000.000				890.000,00
3.1.00.00	PESSOAL E ENCARGOS SOCIAIS	0.000.000			670.000,00	
3.1.90.00	APLICAÇÕES DIRETAS	0.000.000		670.000,00		
3.1.90.04	CONTRATAÇÃO POR TEMPO DETERMINADO	0.1.00	240.000,00			
3.1.90.11	VENCIMENTOS E VANTAGENS FIXAS - PESSOAL CIVIL	0.1.00	360.000,00			
3.1.90.13	OBRIGAÇÕES PATRONAIS	0.1.00	80.000,00			
3.3.00.00	OUTRAS DESPESAS CORRENTES	0.000.000			190.000,00	
3.3.90.00	APLICAÇÕES DIRETAS	0.000.000		190.000,00		
3.3.90.14	DIÁRIAS - CIVIL	0.1.00	30.000,00			
3.3.90.30	MATERIAL DE CONSUMO	0.1.00	40.000,00			
3.3.90.32	MATERIAL SEM OU SERVIÇO PARA DISTRIBUIÇÃO GRATUITA	0.1.00	10.000,00			
3.3.90.36	OUTROS SERVIÇOS DE TERCEIROS - PESSOA FÍSICA	0.1.00	40.000,00			
3.3.90.39	OUTROS SERVIÇOS DE TERCEIROS - PESSOA JURÍDICA	0.1.00	40.000,00			
3.3.90.48	OUTROS AUXÍLIOS FINANCEIROS A PESSOA FÍSICA	0.1.00	10.000,00			
3.3.90.92	DESPESAS DE EXERCÍCIOS ANTERIORES	0.1.00	20.000,00			
4.0.00.00	DESPESAS DE CAPITAL	0.000.000				488.400,00
4.4.00.00	INVESTIMENTOS	0.000.000			488.400,00	
4.4.90.00	APLICAÇÕES DIRETAS	0.000.000		488.400,00		
4.4.90.51	OBRAS E INSTALAÇÕES	0.1.25	358.400,00			
4.4.90.52	EQUIPAMENTOS E MATERIAL PERMANENTE	0.1.00	30.000,00			
4.4.90.52	EQUIPAMENTOS E MATERIAL PERMANENTE	0.1.25	100.000,00			
TOTAL						1.348.400,00

PREF. MUN. DE CAMPESTRE DO MARANHÃO

Av. JK, 452 B, Centro - CNPJ:01598550/0001-17

Orçamento Programa - Exercício de 2020

Anexo 02

Page 6

NATUREZA DA DESPESA POR ORGÃO

PODER ORGÃO						
02 PODER EXECUTIVO						
05 FUNDO MUNICIPAL DE ASSISTENCIA SOCIAL						
Código	Especifcação	F.R.	Elemento	Modalidade	Grupo	Categoria Econômica
3.0.00.00	DESPESAS CORRENTES	0.000.000				1.462.800,00
3.1.00.00	PESSOAL E ENCARGOS SOCIAIS	0.000.000			375.000,00	
3.1.90.00	APLICAÇÕES DIRETAS	0.000.000		375.000,00		
3.1.90.04	CONTRATAÇÃO POR TEMPO DETERMINADO	0.1.28	105.000,00			
3.1.90.11	VENCIMENTOS E VANTAGENS FIXAS - PESSOAL CIVIL	0.1.00	50.000,00			
3.1.90.11	VENCIMENTOS E VANTAGENS FIXAS - PESSOAL CIVIL	0.1.28	170.000,00			
3.1.90.13	OBRIGAÇÕES PATRONAIS	0.1.00	50.000,00			
3.3.00.00	OUTRAS DESPESAS CORRENTES	0.000.000			1.087.800,00	
3.3.90.00	APLICAÇÕES DIRETAS	0.000.000		1.087.800,00		
3.3.90.14	DIÁRIAS - CIVIL	0.1.00	20.000,00			
3.3.90.14	DIÁRIAS - CIVIL	0.1.28	40.000,00			
3.3.90.30	MATERIAL DE CONSUMO	0.1.00	205.850,00			
3.3.90.30	MATERIAL DE CONSUMO	0.1.28	166.000,00			
3.3.90.32	MATERIAL, BEM OU SERVIÇO PARA DISTRIBUIÇÃO GRATUITA	0.1.00	60.000,00			
3.3.90.32	MATERIAL, BEM OU SERVIÇO PARA DISTRIBUIÇÃO GRATUITA	0.1.28	20.000,00			
3.3.90.36	OUTROS SERVIÇOS DE TERCEIROS - PESSOA FÍSICA	0.1.00	80.000,00			
3.3.90.36	OUTROS SERVIÇOS DE TERCEIROS - PESSOA FÍSICA	0.1.28	166.000,00			
3.3.90.38	OUTROS SERVIÇOS DE TERCEIROS - PESSOA JURÍDICA	0.1.00	110.000,00			
3.3.90.38	OUTROS SERVIÇOS DE TERCEIROS - PESSOA JURÍDICA	0.1.28	171.950,00			
3.3.90.48	OUTROS AUXÍLIOS FINANCEIROS A PESSOA FÍSICA	0.1.00	10.000,00			
3.3.90.92	DESPESAS DE EXERCÍCIOS ANTERIORES	0.1.00	10.000,00			
4.0.00.00	DESPESAS DE CAPITAL	0.000.000				70.000,00
4.4.00.00	INVESTIMENTOS	0.000.000			70.000,00	
4.4.90.00	APLICAÇÕES DIRETAS	0.000.000		70.000,00		
4.4.90.52	EQUIPAMENTOS E MATERIAL PERMANENTE	0.1.00	30.000,00			
4.4.90.52	EQUIPAMENTOS E MATERIAL PERMANENTE	0.1.28	40.000,00			
TOTAL						1.532.800,00

PREF. MUN. DE CAMPESTRE DO MARANHÃO

Av. JK, 452 B. Centro - CNPJ:01598550/0001-17

Orçamento Programa - Exercício de 2020

Anexo 02

Page 7

NATUREZA DA DESPESA POR ORGÃO

PODER ORGÃO						
02 PODER EXECUTIVO						
05 MANUTENÇÃO DA SECRETARIA DE EDUCAÇÃO						
Código	Especificação	F.R.	Elemento	Modalidade	Grupo	Categoria Econômica
3.0.00.00	DESPESAS CORRENTES	0.000.000				3.392.495,75
3.1.00.00	PESSOAL E ENCARGOS SOCIAIS	0.000.000			870.500,00	
3.1.90.00	APLICAÇÕES DIRETAS	0.000.000		670.500,00		
3.1.90.04	CONTRATAÇÃO POR TEMPO DETERMINADO	0.1.01	390.000,00			
3.1.90.04	CONTRATAÇÃO POR TEMPO DETERMINADO	0.1.15	40.000,00			
3.1.90.11	VENCIMENTOS E VANTAGENS FIXAS - PESSOAL CIVIL	0.1.01	190.000,00			
3.1.90.11	VENCIMENTOS E VANTAGENS FIXAS - PESSOAL CIVIL	0.1.15	180.500,00			
3.1.90.13	OBRIGAÇÕES PATRONAIS	0.1.01	70.000,00			
3.3.00.00	OUTRAS DESPESAS CORRENTES	0.000.000			2.521.995,75	
3.3.90.00	APLICAÇÕES DIRETAS	0.000.000		2.521.995,75		
3.3.90.14	DIÁRIAS - CIVIL	0.1.01	30.000,00			
3.3.90.14	DIÁRIAS - CIVIL	0.1.15	30.000,00			
3.3.90.18	AUXÍLIO FINANCEIRO A ESTUDANTES	0.1.01	10.000,00			
3.3.90.18	AUXÍLIO FINANCEIRO A ESTUDANTES	0.1.15	20.000,00			
3.3.90.19	AUXÍLIO FARDAMENTO	0.1.01	10.000,00			
3.3.90.30	MATERIAL DE CONSUMO	0.1.00	400.000,00			
3.3.90.30	MATERIAL DE CONSUMO	0.1.01	30.000,00			
3.3.90.30	MATERIAL DE CONSUMO	0.1.15	25.000,00			
3.3.90.30	MATERIAL DE CONSUMO	0.1.15	30.200,00			
3.3.90.30	MATERIAL DE CONSUMO	0.1.15	70.000,00			
3.3.90.30	MATERIAL DE CONSUMO	0.1.15	150.000,00			
3.3.90.30	MATERIAL DE CONSUMO	0.1.15	683.900,00			
3.3.90.31	PREMIAÇÕES CULTURAIS, ARTÍSTICAS, CIENTÍFICAS, DESPORTIVAS E	0.1.01	10.000,00			
3.3.90.36	OUTROS SERVIÇOS DE TERCEIROS - PESSOA FÍSICA	0.1.00	100.000,00			
3.3.90.36	OUTROS SERVIÇOS DE TERCEIROS - PESSOA FÍSICA	0.1.01	274.995,75			
3.3.90.36	OUTROS SERVIÇOS DE TERCEIROS - PESSOA FÍSICA	0.1.15	15.000,00			
3.3.90.36	OUTROS SERVIÇOS DE TERCEIROS - PESSOA FÍSICA	0.1.15	35.000,00			
3.3.90.36	OUTROS SERVIÇOS DE TERCEIROS - PESSOA FÍSICA	0.1.15	50.000,00			
3.3.90.36	OUTROS SERVIÇOS DE TERCEIROS - PESSOA FÍSICA	0.1.15	60.000,00			
3.3.90.39	OUTROS SERVIÇOS DE TERCEIROS - PESSOA JURÍDICA	0.1.00	100.000,00			
3.3.90.39	OUTROS SERVIÇOS DE TERCEIROS - PESSOA JURÍDICA	0.1.01	70.000,00			
3.3.90.39	OUTROS SERVIÇOS DE TERCEIROS - PESSOA JURÍDICA	0.1.15	22.900,00			
3.3.90.39	OUTROS SERVIÇOS DE TERCEIROS - PESSOA JURÍDICA	0.1.15	25.000,00			
3.3.90.39	OUTROS SERVIÇOS DE TERCEIROS - PESSOA JURÍDICA	0.1.15	60.000,00			
3.3.90.39	OUTROS SERVIÇOS DE TERCEIROS - PESSOA JURÍDICA	0.1.15	150.000,00			
3.3.90.92	DESPESAS DE EXERCÍCIOS ANTERIORES	0.1.01	20.000,00			
3.3.90.92	DESPESAS DE EXERCÍCIOS ANTERIORES	0.1.15	20.000,00			
3.3.90.92	DESPESAS DE EXERCÍCIOS ANTERIORES	0.1.15	30.000,00			
4.0.00.00	DESPESAS DE CAPITAL	0.000.000				1.136.999,00

PREF. MUN. DE CAMPESTRE DO MARANHÃO

Av. JK, 452 B, Centro - CNPJ.01598550/0001-17

Orçamento Programa - Exercício de 2020

Anexo 02

Page 9

NATUREZA DA DESPESA POR ORGÃO

PODER ORGÃO						
02 PODER EXECUTIVO						
07 FUNDO MAN.DESENV. ED. BAS.VAL.PROF.EDUCAÇÃO						
Código	Especificação	F.R.	Elemento	Modalidade	Grupo	Categoria Econômica
3.0.00.00	DESPESAS CORRENTES	0.000.000				16.541.840,00
3.1.00.00	PESSOAL E ENCARGOS SOCIAIS	0.000.000			14.488.640,00	
3.1.90.00	APLICAÇÕES DIRETAS	0.000.000		14.488.640,00		
3.1.90.04	CONTRATAÇÃO POR TEMPO DETERMINADO	0.1.05	500.000,00			
3.1.90.04	CONTRATAÇÃO POR TEMPO DETERMINADO	0.1.05	800.000,00			
3.1.90.04	CONTRATAÇÃO POR TEMPO DETERMINADO	0.1.18	1.000.000,00			
3.1.90.04	CONTRATAÇÃO POR TEMPO DETERMINADO	0.1.19	70.000,00			
3.1.90.11	VENCIMENTOS E VANTAGENS FIXAS - PESSOAL CIVIL	0.1.05	2.280.000,00			
3.1.90.11	VENCIMENTOS E VANTAGENS FIXAS - PESSOAL CIVIL	0.1.05	5.177.800,00			
3.1.90.11	VENCIMENTOS E VANTAGENS FIXAS - PESSOAL CIVIL	0.1.18	3.818.840,00			
3.1.90.11	VENCIMENTOS E VANTAGENS FIXAS - PESSOAL CIVIL	0.1.19	580.000,00			
3.1.90.13	OBRIGAÇÕES PATRONAIS	0.1.18	400.000,00			
3.1.90.13	OBRIGAÇÕES PATRONAIS	0.1.19	100.000,00			
3.3.00.00	OUTRAS DESPESAS CORRENTES	0.000.000			2.055.200,00	
3.3.90.00	APLICAÇÕES DIRETAS	0.000.000		2.055.200,00		
3.3.90.14	DIÁRIAS - CIVIL	0.1.19	50.000,00			
3.3.90.30	MATERIAL DE CONSUMO	0.1.05	255.200,00			
3.3.90.30	MATERIAL DE CONSUMO	0.1.19	290.000,00			
3.3.90.32	MATERIAL, BEM OU SERVIÇO PARA DISTRIBUIÇÃO GRATUITA	0.1.19	50.000,00			
3.3.90.36	OUTROS SERVIÇOS DE TERCEIROS - PESSOA FÍSICA	0.1.05	300.000,00			
3.3.90.36	OUTROS SERVIÇOS DE TERCEIROS - PESSOA FÍSICA	0.1.19	570.000,00			
3.3.90.38	OUTROS SERVIÇOS DE TERCEIROS - PESSOA JURÍDICA	0.1.05	150.000,00			
3.3.90.38	OUTROS SERVIÇOS DE TERCEIROS - PESSOA JURÍDICA	0.1.19	350.000,00			
3.3.90.92	DESPESAS DE EXERCÍCIOS ANTERIORES	0.1.19	40.000,00			
4.0.00.00	DESPESAS DE CAPITAL	0.000.000				1.310.960,00
4.4.00.00	INVESTIMENTOS	0.000.000			1.310.960,00	
4.4.90.00	APLICAÇÕES DIRETAS	0.000.000		1.310.960,00		
4.4.90.51	OBRAS E INSTALAÇÕES	0.1.19	700.000,00			
4.4.90.52	EQUIPAMENTOS E MATERIAL PERMANENTE	0.1.19	610.960,00			
TOTAL						17.852.800,00

PREF. MUN. DE CAMPESTRE DO MARANHÃO

Av. JK, 452 B, Centro - CNPJ:01598550/0001-17

Orçamento Programa - Exercício de 2020

Anexo 02

Page 10

NATUREZA DA DESPESA POR ORGÃO

PODER ORGÃO						
02 PODER EXECUTIVO						
08 SECRETARIA MUNICIPAL DE SAUDE						
Código	Especificação	F.R.	Elemento	Modalidade	Grupo	Categoria Econômica
3.0.00.00	DESPESAS CORRENTES	0.000.000				374.200,00
3.1.00.00	PESSOAL E ENCARGOS SOCIAIS	0.000.000			65.000,00	
3.1.90.00	APLICAÇÕES DIRETAS	0.000.000		65.000,00		
3.1.90.04	CONTRATAÇÃO POR TEMPO DETERMINADO	0.1.02	20.000,00			
3.1.90.11	VENCIMENTOS E VANTAGENS FIXAS - PESSOAL CIVIL	0.1.02	25.000,00			
3.1.90.13	OBRIGAÇÕES PATRONAIS	0.1.02	20.000,00			
3.3.00.00	OUTRAS DESPESAS CORRENTES	0.000.000			309.200,00	
3.3.90.00	APLICAÇÕES DIRETAS	0.000.000		309.200,00		
3.3.90.14	DIÁRIAS - CIVIL	0.1.02	20.000,00			
3.3.90.30	MATERIAL DE CONSUMO	0.1.02	219.200,00			
3.3.90.36	OUTROS SERVIÇOS DE TERCEIROS - PESSOA FÍSICA	0.1.02	10.000,00			
3.3.90.39	OUTROS SERVIÇOS DE TERCEIROS - PESSOA JURÍDICA	0.1.02	50.000,00			
3.3.90.92	DESPESAS DE EXERCÍCIOS ANTERIORES	0.1.02	10.000,00			
4.0.00.00	DESPESAS DE CAPITAL	0.000.000				30.000,00
4.4.00.00	INVESTIMENTOS	0.000.000			30.000,00	
4.4.90.00	APLICAÇÕES DIRETAS	0.000.000		30.000,00		
4.4.90.52	EQUIPAMENTOS E MATERIAL PERMANENTE	0.1.02	30.000,00			
TOTAL						404.200,00

PREF. MUN. DE CAMPESTRE DO MARANHÃO

Av. JK, 452 B, Centro - CNPJ:01598550/0001-17

Orçamento Programa - Exercício de 2020

Anexo 02

Page 11

NATUREZA DA DESPESA POR ORGÃO

PODER ORGÃO						
02 PODER EXECUTIVO						
09 FUNDO MUNICIPAL DE SAUDE						
Código	Especificação	F.R.	Elemento	Modalidade	Grupo	Categoria Econômica
3.0.00.00	DESPESAS CORRENTES	0.000.000				9.380.117,45
3.1.00.00	PESSOAL E ENCARGOS SOCIAIS	0.000.000			4.071.500,00	
3.1.90.00	APLICAÇÕES DIRETAS	0.000.000		4.051.600,00		
3.1.90.04	CONTRATAÇÃO POR TEMPO DETERMINADO	0.1.02	600.000,00			
3.1.90.04	CONTRATAÇÃO POR TEMPO DETERMINADO	0.1.14	784.500,00			
3.1.90.11	VENCIMENTOS E VANTAGENS FIXAS - PESSOAL CIVIL	0.1.02	780.000,00			
3.1.90.11	VENCIMENTOS E VANTAGENS FIXAS - PESSOAL CIVIL	0.1.14	100.000,00			
3.1.90.11	VENCIMENTOS E VANTAGENS FIXAS - PESSOAL CIVIL	0.1.14	1.347.100,00			
3.1.90.13	OBRIGAÇÕES PATRONAIS	0.1.02	200.000,00			
3.1.90.13	OBRIGAÇÕES PATRONAIS	0.1.14	170.000,00			
3.1.90.92	DESPESAS DE EXERCÍCIOS ANTERIORES	0.1.02	10.000,00			
3.1.90.92	DESPESAS DE EXERCÍCIOS ANTERIORES	0.1.14	40.000,00			
3.1.90.92	DESPESAS DE EXERCÍCIOS ANTERIORES	0.1.30	20.000,00			
3.1.91.00	APLICAÇÕES DIRETAS- INTRA-ORÇAMENTÁRIAS	0.000.000		20.000,00		
3.1.91.13	OBRIGAÇÕES PATRONAIS	0.1.30	20.000,00			
3.3.00.00	OUTRAS DESPESAS CORRENTES	0.000.000			5.308.517,45	
3.3.50.00	TRANSFERÊNCIAS A INSTITUIÇÕES PRIVADAS SEM FINS LUCRATIVOS	0.000.000		10.000,00		
3.3.50.41	CONTRIBUIÇÕES	0.1.02	10.000,00			
3.3.90.00	APLICAÇÕES DIRETAS	0.000.000		5.298.517,45		
3.3.90.14	DIÁRIAS - CIVIL	0.1.02	20.000,00			
3.3.90.14	DIÁRIAS - CIVIL	0.1.14	34.800,00			
3.3.90.14	DIÁRIAS - CIVIL	0.1.30	20.000,00			
3.3.90.30	MATERIAL DE CONSUMO	0.1.02	513.417,45			
3.3.90.30	MATERIAL DE CONSUMO	0.1.14	1.787.500,00			
3.3.90.30	MATERIAL DE CONSUMO	0.1.23	521.000,00			
3.3.90.30	MATERIAL DE CONSUMO	0.1.30	80.000,00			
3.3.90.32	MATERIAL, BEM OU SERVIÇO PARA DISTRIBUIÇÃO GRATUITA	0.1.30	68.500,00			
3.3.90.36	OUTROS SERVIÇOS DE TERCEIROS - PESSOA FÍSICA	0.1.02	250.000,00			
3.3.90.36	OUTROS SERVIÇOS DE TERCEIROS - PESSOA FÍSICA	0.1.14	1.135.000,00			
3.3.90.36	OUTROS SERVIÇOS DE TERCEIROS - PESSOA FÍSICA	0.1.30	10.000,00			
3.3.90.39	OUTROS SERVIÇOS DE TERCEIROS - PESSOA JURÍDICA	0.1.02	410.000,00			
3.3.90.39	OUTROS SERVIÇOS DE TERCEIROS - PESSOA JURÍDICA	0.1.14	175.000,00			
3.3.90.39	OUTROS SERVIÇOS DE TERCEIROS - PESSOA JURÍDICA	0.1.30	70.000,00			
3.3.90.48	OUTROS AUXÍLIOS FINANCEIROS A PESSOA FÍSICA	0.1.02	50.000,00			
3.3.90.48	OUTROS AUXÍLIOS FINANCEIROS A PESSOA FÍSICA	0.1.14	50.000,00			
3.3.90.91	SENTENÇAS JUDICIAIS	0.1.02	50.000,00			
3.3.90.92	DESPESAS DE EXERCÍCIOS ANTERIORES	0.1.14	10.000,00			
3.3.90.92	DESPESAS DE EXERCÍCIOS ANTERIORES	0.1.14	65.300,00			
4.0.00.00	DESPESAS DE CAPITAL	0.000.000				1.760.750,00

PREF. MUN. DE CAMPESTRE DO MARANHÃO

Av. JK, 452 B, Centro - CNPJ:01598550/0001-17

Orçamento Programa - Exercício de 2020

Anexo 02

Page 12

NATUREZA DA DESPESA POR ORGÃO

Código	Especificação	F.R.	Elemento	Modalidade	Grupo	Categoria Econômica
PODER ORGÃO	02 PODER EXECUTIVO 09 FUNDO MUNICIPAL DE SAUDE					
4.4.00.00	INVESTIMENTOS	0.000.000			1.750.750,00	
4.4.00.00	APLICAÇÕES DIRETAS	0.000.000		1.750.750,00		
4.4.00.51	OBRAS E INSTALAÇÕES	0.123	524.450,00			
4.4.00.51	OBRAS E INSTALAÇÕES	0.123	1.030.000,00			
4.4.00.52	EQUIPAMENTOS E MATERIAL PERMANENTE	0.114	50.000,00			
4.4.00.52	EQUIPAMENTOS E MATERIAL PERMANENTE	0.114	156.300,00			
TOTAL						11.140.587,45



PREF. MUN. DE CAMPESTRE DO MARANHÃO

Av. JK, 452 B, Centro - CNPJ:01598550/0001-17

Orçamento Programa - Exercício de 2020

Anexo 02

Page 13

NATUREZA DA DESPESA POR ORGÃO

PODER ORGÃO						
02 PODER EXECUTIVO						
10 SECRETARIA MUNICIPAL DE AGRICULTURA, ABAST.COM						
Código	Especificação	F.R.	Elemento	Modalidade	Grupo	Categoria Econômica
3.0.00.00	DESPESAS CORRENTES	0.000.000				670.000,00
3.1.00.00	PESSOAL E ENCARGOS SOCIAIS	0.000.000			370.000,00	
3.1.90.00	APLICAÇÕES DIRETAS	0.000.000		370.000,00		
3.1.90.04	CONTRATAÇÃO POR TEMPO DETERMINADO	0.1.00	130.000,00			
3.1.90.11	VENCIMENTOS E VANTAGENS FIXAS - PESSOAL CIVIL	0.1.00	230.000,00			
3.1.90.92	DESPESAS DE EXERCÍCIOS ANTERIORES	0.1.00	10.000,00			
3.3.00.00	OUTRAS DESPESAS CORRENTES	0.000.000			300.000,00	
3.3.90.00	APLICAÇÕES DIRETAS	0.000.000		300.000,00		
3.3.90.14	DIÁRIAS - CIVIL	0.1.00	10.000,00			
3.3.90.30	MATERIAL DE CONSUMO	0.1.00	140.000,00			
3.3.90.36	OUTROS SERVIÇOS DE TERCEIROS - PESSOA FÍSICA	0.1.00	60.000,00			
3.3.90.39	OUTROS SERVIÇOS DE TERCEIROS - PESSOA JURÍDICA	0.1.00	80.000,00			
3.3.90.92	DESPESAS DE EXERCÍCIOS ANTERIORES	0.1.00	10.000,00			
4.0.00.00	DESPESAS DE CAPITAL	0.000.000				303.200,00
4.4.00.00	INVESTIMENTOS	0.000.000			303.200,00	
4.4.90.00	APLICAÇÕES DIRETAS	0.000.000		303.200,00		
4.4.90.51	OBRAS E INSTALAÇÕES	0.1.00	20.000,00			
4.4.90.51	OBRAS E INSTALAÇÕES	0.1.24	159.500,00			
4.4.90.51	OBRAS E INSTALAÇÕES	0.1.90	25.200,00			
4.4.90.52	EQUIPAMENTOS E MATERIAL PERMANENTE	0.1.00	40.000,00			
4.4.90.52	EQUIPAMENTOS E MATERIAL PERMANENTE	0.1.24	54.500,00			
TOTAL						973.200,00

PREF. MUN. DE CAMPESTRE DO MARANHÃO

Av. JK, 452 B, Centro - CNPJ:01598550/0001-17

Orçamento Programa - Exercício de 2020

Anexo 02

Page 14

NATUREZA DA DESPESA POR ORGÃO

PODER ORGÃO						
02 PODER EXECUTIVO						
11 SECRETARIA MUNICIPAL DE MEIO AMBIENTE E URBAN						
Código	Especificação	F.R.	Elemento	Modalidade	Grupo	Categoria Econômica
3.0.00.00	DESPESAS CORRENTES	0.000.000				893.050,00
3.1.00.00	PESSOAL E ENCARGOS SOCIAIS	0.000.000			480.000,00	
3.1.90.00	APLICAÇÕES DIRETAS	0.000.000		450.000,00		
3.1.90.04	CONTRATAÇÃO POR TEMPO DETERMINADO	0.1.00	300.000,00			
3.1.90.11	VENCIMENTOS E VANTAGENS FIXAS - PESSOAL CIVIL	0.1.00	150.000,00			
3.1.90.92	DESPESAS DE EXERCÍCIOS ANTERIORES	0.1.00	10.000,00			
3.3.00.00	OUTRAS DESPESAS CORRENTES	0.000.000			433.050,00	
3.3.90.00	APLICAÇÕES DIRETAS	0.000.000		433.050,00		
3.3.90.14	DIÁRIAS - CIVIL	0.1.00	10.000,00			
3.3.90.30	MATERIAL DE CONSUMO	0.1.00	130.000,00			
3.3.90.36	OUTROS SERVIÇOS DE TERCEIROS - PESSOA FÍSICA	0.1.00	120.000,00			
3.3.90.39	OUTROS SERVIÇOS DE TERCEIROS - PESSOA JURÍDICA	0.1.00	153.050,00			
3.3.90.92	DESPESAS DE EXERCÍCIOS ANTERIORES	0.1.00	20.000,00			
4.0.00.00	DESPESAS DE CAPITAL	0.000.000				307.300,00
4.4.00.00	INVESTIMENTOS	0.000.000			307.300,00	
4.4.90.00	APLICAÇÕES DIRETAS	0.000.000		307.300,00		
4.4.90.51	OBRAS E INSTALAÇÕES	0.1.24	50.000,00			
4.4.90.51	OBRAS E INSTALAÇÕES	0.1.24	107.300,00			
4.4.90.52	EQUIPAMENTOS E MATERIAL PERMANENTE	0.1.00	70.000,00			
4.4.90.52	EQUIPAMENTOS E MATERIAL PERMANENTE	0.1.24	50.000,00			
4.4.90.91	AQUISIÇÃO DE IMÓVEIS	0.1.00	30.000,00			
TOTAL						1.200.350,00

PREF. MUN. DE CAMPESTRE DO MARANHÃO

Av. JK, 452 B, Centro - CNPJ: 01598550/0001-17

Orçamento Programa - Exercício de 2020

Anexo 02

Page 15

NATUREZA DA DESPESA POR ORGÃO

PODER ORGÃO						
02 - PODER EXECUTIVO						
12 - SECRETARIA MUNICIPAL DE INFRAESTRUTURA						
Código	Especificação	F.R.	Elemento	Modalidade	Grupo	Categoria Econômica
3.0.00.00	DESPESAS CORRENTES	0.000.000				3.140.000,00
3.1.00.00	PESSOAL E ENCARGOS SOCIAIS	0.000.000			355.000,00	
3.1.90.00	APLICAÇÕES DIRETAS	0.000.000		355.000,00		
3.1.90.04	CONTRATAÇÃO POR TEMPO DETERMINADO	0.1.00	75.000,00			
3.1.90.11	VENCIMENTOS E VANTAGENS FIXAS - PESSOAL CIVIL	0.1.00	270.000,00			
3.1.90.92	DESPESAS DE EXERCÍCIOS ANTERIORES	0.1.00	10.000,00			
3.3.00.00	OUTRAS DESPESAS CORRENTES	0.000.000			2.785.000,00	
3.3.90.00	APLICAÇÕES DIRETAS	0.000.000		2.785.000,00		
3.3.90.14	DIÁRIAS - CIVIL	0.1.00	10.000,00			
3.3.90.30	MATERIAL DE CONSUMO	0.1.00	550.000,00			
3.3.90.36	OUTROS SERVIÇOS DE TERCEIROS - PESSOA FÍSICA	0.1.00	900.000,00			
3.3.90.38	OUTROS SERVIÇOS DE TERCEIROS - PESSOA JURÍDICA	0.1.00	1.415.000,00			
3.3.90.92	DESPESAS DE EXERCÍCIOS ANTERIORES	0.1.00	10.000,00			
4.0.00.00	DESPESAS DE CAPITAL	0.000.000				2.329.194,80
4.4.00.00	INVESTIMENTOS	0.000.000			2.329.194,80	
4.4.90.00	APLICAÇÕES DIRETAS	0.000.000		2.329.194,80		
4.4.90.51	OBRAS E INSTALAÇÕES	0.1.00	1.449.094,80			
4.4.90.51	OBRAS E INSTALAÇÕES	0.1.16	43.700,00			
4.4.90.51	OBRAS E INSTALAÇÕES	0.1.17	92.600,00			
4.4.90.51	OBRAS E INSTALAÇÕES	0.1.24	266.800,00			
4.4.90.51	OBRAS E INSTALAÇÕES	0.1.24	427.200,00			
4.4.90.52	EQUIPAMENTOS E MATERIAL PERMANENTE	0.1.00	50.000,00			
TOTAL						5.469.194,80

PREF. MUN. DE CAMPESTRE DO MARANHÃO

Av. JK, 452 B, Centro - CNPJ:01598550/0001-17

Orçamento Programa - Exercício de 2020

Anexo 02

Page 16

NATUREZA DA DESPESA POR ORGÃO

PODER ORGÃO						
02 PODER EXECUTIVO						
13 SECRETARIA MUNICIPAL DE CULTURA, TUR. DESP. LAZER						
Código	Especificação	F.R.	Elemento	Modalidade	Grupo	Categoria Econômica
3.0.00.00	DESPESAS CORRENTES	0.000.000				1.215.000,00
3.1.00.00	PESSOAL E ENCARGOS SOCIAIS	0.000.000			125.000,00	
3.1.90.00	APLICAÇÕES DIRETAS	0.000.000		125.000,00		
3.1.90.04	CONTRATAÇÃO POR TEMPO DETERMINADO	0.1.00	25.000,00			
3.1.90.11	VENCIMENTOS E VANTAGENS FIXAS - PESSOAL CIVIL	0.1.00	100.000,00			
3.3.00.00	OUTRAS DESPESAS CORRENTES	0.000.000			1.090.000,00	
3.3.90.00	APLICAÇÕES DIRETAS	0.000.000		1.090.000,00		
3.3.90.14	DIÁRIAS - CIVIL	0.1.00	10.000,00			
3.3.90.30	MATERIAL DE CONSUMO	0.1.00	100.000,00			
3.3.90.31	PREMIAÇÕES CULTURAIS, ARTÍSTICAS, CIENTÍFICAS, DESPORTIVAS	0.1.00	10.000,00			
3.3.90.35	OUTROS SERVIÇOS DE TERCEIROS - PESSOA FÍSICA	0.1.00	100.000,00			
3.3.90.39	OUTROS SERVIÇOS DE TERCEIROS - PESSOA JURÍDICA	0.1.00	870.000,00			
4.0.00.00	DESPESAS DE CAPITAL	0.000.000				440.000,00
4.4.00.00	INVESTIMENTOS	0.000.000			440.000,00	
4.4.90.00	APLICAÇÕES DIRETAS	0.000.000		440.000,00		
4.4.90.51	OBRAS E INSTALAÇÕES	0.1.00	100.000,00			
4.4.90.51	OBRAS E INSTALAÇÕES	0.1.24	50.000,00			
4.4.90.51	OBRAS E INSTALAÇÕES	0.1.24	250.000,00			
4.4.90.52	EQUIPAMENTOS E MATERIAL PERMANENTE	0.1.00	40.000,00			
TOTAL						1.655.000,00

PREF. MUN. DE CAMPESTRE DO MARANHÃO

Av. JK, 452 B, Centro - CNPJ:01598550/0001-17

Orçamento Programa - Exercício de 2020

Anexo 02

Page 17

NATUREZA DA DESPESA POR ORGÃO

PODER ORGÃO						
02 PODER EXECUTIVO						
14 SERVIÇO AUTÔNOMO DE AGUA E ESGOTO - SAAE						
Código	Especificação	F.R.	Elemento	Modalidade	Grupo	Categoria Econômica
3.0.00.00	DESPESAS CORRENTES	0.000.000				1.520.000,00
3.1.00.00	PESSOAL E ENCARGOS SOCIAIS	0.000.000			745.000,00	
3.1.90.00	APLICAÇÕES DIRETAS	0.000.000		745.000,00		
3.1.90.11	VENCIMENTOS E VANTAGENS FIXAS - PESSOAL CIVIL	0.1.00	570.000,00			
3.1.90.13	OBRIGAÇÕES PATRONAIS	0.1.00	150.000,00			
3.1.90.91	SENTENÇAS JUDICIAIS	0.1.00	10.000,00			
3.1.90.92	DESPESAS DE EXERCÍCIOS ANTERIORES	0.1.00	15.000,00			
3.3.00.00	OUTRAS DESPESAS CORRENTES	0.000.000			775.000,00	
3.3.90.00	APLICAÇÕES DIRETAS	0.000.000		775.000,00		
3.3.90.14	DIÁRIAS - CIVIL	0.1.00	10.000,00			
3.3.90.30	MATERIAL DE CONSUMO	0.1.00	140.000,00			
3.3.90.36	OUTROS SERVIÇOS DE TERCEIROS - PESSOA FÍSICA	0.1.00	30.000,00			
3.3.90.39	OUTROS SERVIÇOS DE TERCEIROS - PESSOA JURÍDICA	0.1.00	580.000,00			
3.3.90.92	DESPESAS DE EXERCÍCIOS ANTERIORES	0.1.00	15.000,00			
4.0.00.00	DESPESAS DE CAPITAL	0.000.000				475.000,00
4.4.00.00	INVESTIMENTOS	0.000.000			475.000,00	
4.4.90.00	APLICAÇÕES DIRETAS	0.000.000		475.000,00		
4.4.90.51	OBRAS E INSTALAÇÕES	0.1.00	280.000,00			
4.4.90.52	EQUIPAMENTOS E MATERIAL PERMANENTE	0.1.00	185.000,00			
4.4.90.61	AQUISIÇÃO DE IMÓVEIS	0.1.00	10.000,00			
TOTAL						1.995.000,00

PREF. MUN. DE CAMPESTRE DO MARANHÃO

Av. JK, 452 B, Centro - CNPJ:01598550/0001-17

Orçamento Programa - Exercício de 2020

Anexo 02

Page 18

NATUREZA DA DESPESA POR ORGÃO

PODER ORGÃO	02 PODER EXECUTIVO 15 SECRETARIA MUNICIPAL DE PLANEJAMENTO					
Código	Especificação	F.R.	Elemento	Modalidade	Grupo	Categoria Econômica
3.0.00.00	DESPESAS CORRENTES	0.000.000				340.000,00
3.1.00.00	PESSOAL E ENCARGOS SOCIAIS	0.000.000			170.000,00	
3.1.90.00	APLICAÇÕES DIRETAS	0.000.000		170.000,00		
3.1.90.04	CONTRATAÇÃO POR TEMPO DETERMINADO	0.1.00	100.000,00			
3.1.90.11	VENCIMENTOS E VANTAGENS FIXAS - PESSOAL CIVIL	0.1.00	60.000,00			
3.1.90.92	DESPESAS DE EXERCÍCIOS ANTERIORES	0.1.00	10.000,00			
3.3.00.00	OUTRAS DESPESAS CORRENTES	0.000.000			170.000,00	
3.3.90.00	APLICAÇÕES DIRETAS	0.000.000		170.000,00		
3.3.90.14	DIÁRIAS - CIVIL	0.1.00	20.000,00			
3.3.90.30	MATERIAL DE CONSUMO	0.1.00	50.000,00			
3.3.90.36	OUTROS SERVIÇOS DE TERCEIROS - PESSOA FÍSICA	0.1.00	40.000,00			
3.3.90.39	OUTROS SERVIÇOS DE TERCEIROS - PESSOA JURÍDICA	0.1.00	50.000,00			
3.3.90.92	DESPESAS DE EXERCÍCIOS ANTERIORES	0.1.00	10.000,00			
TOTAL						340.000,00

PREF. MUN. DE CAMPESTRE DO MARANHÃO

Av. JK, 452 B, Centro - CNPJ:01598550/0001-17

Orçamento Programa - Exercício de 2020

Anexo 02

Page 19

NATUREZA DA DESPESA POR ORGÃO

Código	Especificação	F.R.	Elemento	Modalidade	Grupo	Categoria Econômica
PODER ORGÃO	02 PODER EXECUTIVO 90 RESERVA DE CONTINGENCIA					
9.0.00.00	RESERVA DE CONTINGÊNCIA	0.000.000				100.000,00
9.9.00.00	RESERVA DE CONTINGÊNCIA	0.000.000			100.000,00	
9.9.99.00	RESERVA DE CONTINGÊNCIA	0.000.000		100.000,00		
9.9.99.99	RESERVA DE CONTINGÊNCIA	0.1.00	100.000,00			
TOTAL						100.000,00
TOTAL GERAL						55.676.291,00



PREF. MUN. DE CAMPESTRE DO MARANHÃO

Av. JK, 452 B, Centro - CNPJ:01598550/0001-17

Orçamento Programa - Exercício de 2020

Anexo 02

Page 1

NATUREZA DA DESPESA - CONSOLIDAÇÃO GERAL

Código	Especificação	Elemento	Modalidade	Grupo	Categoria Econômica
30.00.00	DESPESAS CORRENTES				47.085.085,20
31.00.00	PESSOAL E ENCARGOS SOCIAIS			25.884.983,00	
31.90.00	APLICAÇÕES DIRETAS		25.884.983,00		
31.90.04	CONTRATAÇÃO POR TEMPO DETERMINADO	5.814.500,00			
31.90.11	VENCIMENTOS E VANTAGENS FIXAS - PESSOAL CIVIL	18.305.483,00			
31.90.13	OBRIGAÇÕES PATRONAIS	1.464.000,00			
31.90.91	SENTENÇAS JUDICIAIS	260.000,00			
31.90.92	DESPESAS DE EXERCÍCIOS ANTERIORES	171.000,00			
31.91.00	APLICAÇÕES DIRETAS- INTRA-ORÇAMENTÁRIAS		20.000,00		
31.91.13	OBRIGAÇÕES PATRONAIS	20.000,00			
32.00.00	JUROS E ENCARGOS DA DÍVIDA			226.000,00	
32.90.00	APLICAÇÕES DIRETAS		226.000,00		
32.90.21	JUROS SOBRE A DÍVIDA POR CONTRATO	226.000,00			
33.00.00	OUTRAS DESPESAS CORRENTES			20.674.123,20	
33.50.00	TRANSFERÊNCIAS A INSTITUIÇÕES PRIVADAS SEM FINS LUCRATIVOS		70.000,00		
33.50.41	CONTRIBUIÇÕES	70.000,00			
33.90.00	APLICAÇÕES DIRETAS		20.904.123,20		
33.90.14	DIÁRIAS - CIVIL	627.600,00			
33.90.18	AUXÍLIO FINANCEIRO A ESTUDANTES	30.000,00			
33.90.19	AUXÍLIO FARDAMENTO	10.000,00			
33.90.30	MATERIAL DE CONSUMO	7.858.267,45			
33.90.31	PREMIAÇÕES CULTURAIS, ARTÍSTICAS, CIENTÍFICAS, DESPORTIVAS E	20.000,00			
33.90.32	MATERIAL, BEM OU SERVIÇO PARA DISTRIBUIÇÃO GRATUITA	236.500,00			
33.90.33	PASSAGENS E DESPESAS COM LOCOMOÇÃO	152.960,00			
33.90.35	SERVIÇOS DE CONSULTORIA	52.000,00			
33.90.36	OUTROS SERVIÇOS DE TERCEIROS - PESSOA FÍSICA	4.582.995,75			
33.90.39	OUTROS SERVIÇOS DE TERCEIROS - PESSOA JURÍDICA	6.206.900,00			
33.90.40	SERVIÇOS DE TECNOLOGIA DA INFORMAÇÃO E COMUNICAÇÃO - PJ	100.000,00			
33.90.47	OBRIGAÇÕES TRIBUTÁRIAS E CONTRIBUTIVAS	221.000,00			
33.90.48	OUTROS AUXÍLIOS FINANCEIROS A PESSOA FÍSICA	120.000,00			
33.90.91	SENTENÇAS JUDICIAIS	300.000,00			
33.90.92	DESPESAS DE EXERCÍCIOS ANTERIORES	386.300,00			
40.00.00	DESPESAS DE CAPITAL				9.481.204,80
44.00.00	INVESTIMENTOS			9.391.204,80	
44.90.00	APLICAÇÕES DIRETAS		9.391.204,80		
44.90.51	OBRAS E INSTALAÇÕES	6.971.444,80			
44.90.52	EQUIPAMENTOS E MATERIAL PERMANENTE	2.359.760,00			
44.90.61	AQUISIÇÃO DE IMÓVEIS	60.000,00			
45.00.00	AMORTIZAÇÃO DA DÍVIDA			100.000,00	
45.90.00	APLICAÇÕES DIRETAS		100.000,00		
45.90.71	PRINCIPAL DA DÍVIDA CONTRATUAL RESGATADA	100.000,00			
49.00.00	RESERVA DE CONTINGÊNCIA				100.000,00
49.00.00	RESERVA DE CONTINGÊNCIA			100.000,00	
49.99.00	RESERVA DE CONTINGÊNCIA		100.000,00		
49.99.99	RESERVA DE CONTINGÊNCIA	100.000,00			
TOTAL					56.676.291,00

PREF. MUN. DE CAMPESTRE DO MARANHÃO

Av. JK, 452 B, Centro - CNPJ:01598550/0001-17

Orçamento Programa - Exercício de 2020
Anexo 06
Page 1**PROGRAMA DE TRABALHO**

(Inc. II, § 2º, Art. 2º)

01 PODER LEGISLATIVO**01 CÂMARA MUNICIPAL DE CAMPESTRE DO MARANHÃO**

Código	Especificação	Operação Especial	Projetos	Atividades	Total
01	Legislativa		400.000,00	1.450.000,00	1.850.000,00
01	031 Ação Legislativa		400.000,00	1.450.000,00	1.850.000,00
01	031 0001 AÇÃO LEGISLATIVA		400.000,00	1.450.000,00	1.850.000,00
01.031.0001.1001.0000	CONSTRUÇÃO, AMPLIAÇÃO E REFORMA DA SEDE DA CAMARA MUNICIPAL		400.000,00		400.000,00
01.031.0001.2001.0000	MANUTENÇÃO E ENCARGOS DA CAMARA MUNICIPAL			1.450.000,00	1.450.000,00
TOTAL		0,00	400.000,00	1.450.000,00	1.850.000,00

PREF. MUN. DE CAMPESTRE DO MARANHÃO

Av. JK, 452 B, Centro - CNPJ:01598550/0001-17

Orçamento Programa - Exercício de 2020
Anexo 06
Page 2**PROGRAMA DE TRABALHO**

(Inc. II, § 2º, Art. 2º)

02 PODER EXECUTIVO**01 GABINETE DO PREFEITO**

Código	Especificação	Operação Especial	Projetos	Atividades	Total
04	Administração			1.170.000,00	1.170.000,00
04	122 Administração Geral			1.170.000,00	1.170.000,00
04	122 0052 ADMINISTRAÇÃO GERAL			1.170.000,00	1.170.000,00
04.122.0052.2003.0000	MANUTENÇÃO DO GABINETE DO PREFEITO			960.000,00	960.000,00
04.122.0052.2005.0000	MANUTENÇÃO E ENCARGOS DA PROCURADORIA GERAL DO MUNICIPIO			210.000,00	210.000,00
04	124 Controle Interno			170.000,00	170.000,00
04	124 0052 ADMINISTRAÇÃO GERAL			170.000,00	170.000,00
04.124.0052.2006.0000	MANUTENÇÃO DA CONTROLADORIA GERAL DO MUNICIPIO			170.000,00	170.000,00
TOTAL		0,00	0,00	1.340.000,00	1.340.000,00

PREF. MUN. DE CAMPESTRE DO MARANHÃO

Av. JK, 452 B, Centro - CNPJ:01598550/0001-17

Orçamento Programa - Exercício de 2020

Anexo 06

Page 3

PROGRAMA DE TRABALHO

(Inc.II, § 2º, Art.2º)

02 PODER EXECUTIVO**02 SECRETARIA MUNICIPAL DE ADMINISTRAÇÃO**

Código	Especificação	Operação Especial	Projetos	Atividades	Total
04	Administração		120.000,00	3.560.583,00	3.710.583,00
04	122 Administração Geral		120.000,00	3.560.583,00	3.710.583,00
04	122 0052 ADMINISTRAÇÃO GERAL		120.000,00	3.680.583,00	3.710.583,00
04.122.0052.1002.0000	AQUISIÇÃO DE VEICULO DE REPRESENTAÇÃO		20.000,00		20.000,00
04.122.0052.1003.0000	AQUISIÇÃO DE IMOVEIS		20.000,00		20.000,00
04.122.0052.1004.0000	AQUISIÇÃO DE COMPUTADORES E PERIFERICOS		10.000,00		10.000,00
04.122.0052.1005.0000	AQUISIÇÃO DE SOFTWARES		10.000,00		10.000,00
04.122.0052.1006.0000	CONSTRUÇÃO, AMPLIAÇÃO E REST. DA SEDE DA PREFEITURA		60.000,00		60.000,00
04.122.0052.1007.0000	AQUISIÇÃO DE EQUIPAMENTO E MATERIAL PERMANENTE		10.000,00		10.000,00
04.122.0052.2008.0000	MANUTENÇÃO DA SECRETARIA MUNICIPAL DE ADMINISTRAÇÃO			2.770.360,00	2.770.360,00
04.122.0052.2009.0000	MANUTENÇÃO DO DEPARTAMENTO DE COMUNICAÇÃO			100.000,00	100.000,00
04.122.0052.2011.0000	MANUTENÇÃO DA JUNTA DE SERVIÇO MILITAR - JSM			60.223,00	60.223,00
04.122.0052.2012.0000	PAGAMENTO DE LUCROS E AMORTIZAÇÃO DE ENCARGOS FINANCEIROS			100.000,00	100.000,00
04.122.0052.2013.0000	CONTRIBUIÇÃO MENSAL DA FANEMCM			60.000,00	60.000,00
04.122.0052.2014.0000	PAGAMENTO DE SENTENÇAS JUDICIARIAS - PRECATORIOS			500.000,00	500.000,00
08	Previdência Social			220.000,00	220.000,00
08	271 Previdência Básica			220.000,00	220.000,00
08	271 1310 CONTR. PARA O PROGRAMA DE FORM. DO PATRIM DO SERV			220.000,00	220.000,00
08.271.1310.2015.0000	ENCARGOS COM PASEP			220.000,00	220.000,00
TOTAL		0,00	120.000,00	3.610.583,00	3.830.583,00

PREF. MUN. DE CAMPESTRE DO MARANHÃO

Av. JK, 452 B, Centro - CNPJ:01598550/0001-17

Orçamento Programa - Exercício de 2020

Anexo 06

Page 4

PROGRAMA DE TRABALHO

(Inc. II, § 2º, Art. 2º)

02 PODER EXECUTIVO**03 SECRETARIA MUNICIPAL DA FAZENDA**

Código	Especificação	Operação Especial	Projetos	Atividades	Total
04	Administração			805.000,00	805.000,00
04	123 Administração Financeira			805.000,00	805.000,00
04	123 0052 ADMINISTRAÇÃO GERAL			805.000,00	805.000,00
04.123.0052.2007.0000	MANUTENÇÃO DA CONTABILIDADE GERAL DO MUNICIPIO			220.000,00	220.000,00
04.123.0052.2010.0000	MANUTENÇÃO DO DEPARTAMENTO FAZENDARIO			75.000,00	75.000,00
04.123.0052.2015.0000	MANUTENÇÃO DA SECRETARIA MUNICIPAL DA FAZENDA			510.000,00	510.000,00
28	Encargos Especiais			210.000,00	210.000,00
28	843 Serviço da Dívida Interna			210.000,00	210.000,00
28	843 1203 MANUTENÇÃO DOS SERVIDORES			210.000,00	210.000,00
28.843.1203.2017.0000	PARCELAMENTO DE DÍVIDA JUNTO AO INSS			210.000,00	210.000,00
TOTAL		0,00	0,00	1.015.000,00	1.015.000,00

PREF. MUN. DE CAMPESTRE DO MARANHÃO

Av. JK, 452 B, Centro - CNPJ:01598550/0001-17

Orçamento Programa - Exercício de 2020

Anexo 06

Page 5

PROGRAMA DE TRABALHO

(Inc. II, § 2º, Art. 2º)

02 PODER EXECUTIVO**04 SECRETARIA MUNICIPAL DE ASSISTENCIA SOCIAL**

Código	Especificação	Operação Especial	Projetos	Atividades	T o t a l
04	Administração			580.000,00	580.000,00
04	122 Administração Geral			580.000,00	580.000,00
04	122 0125 ASSISTENCIA AS COMUNIDADES			580.000,00	580.000,00
04.122.0125.2018.0000	MANUTENÇÃO DA SECRETARIA DE ASSISTENCIA SOCIAL			580.000,00	580.000,00
08	Assistência Social		100.000,00		100.000,00
08	122 Administração Geral		100.000,00		100.000,00
08	122 0052 ADMINISTRAÇÃO GERAL		100.000,00		100.000,00
08.122.0052.1006.0000	AQUISIÇÃO DE VEICULO		100.000,00		100.000,00
08	241 Assistência ao Idoso			40.000,00	40.000,00
08	241 0120 ASSISTENCIAL A PESSOA IDOSA			40.000,00	40.000,00
08.241.0120.2018.0000	MANUTENÇÃO AO SERVIÇO ASSISTENCIAL AO IDOSO			40.000,00	40.000,00
08	244 Assistência Comunitária		358.400,00	270.000,00	628.400,00
08	244 0007 ATENDIMENTO A MULHER VITIMA DE VIOLENCIA			70.000,00	70.000,00
08.244.0007.2028.0000	MANUTENÇÃO DO CONSELHO MUNICIPAL DA MULHER			70.000,00	70.000,00
08	244 0125 ASSISTENCIA AS COMUNIDADES		358.400,00	200.000,00	558.400,00
08.244.0125.1008.0000	CONSTRUÇÃO DE CENTROS COMUNITARIOS		100.000,00		100.000,00
08.244.0125.1010.0000	CONSTRUÇÃO E RECUPERAÇÃO DE MORADIAS PARA FAMILIAS CARENTES		258.400,00		258.400,00
08.244.0125.2020.0000	MANUTENÇÃO DO CONSELHO TUTELAR			200.000,00	200.000,00
TOTAL		0,00	458.400,00	890.000,00	1.348.400,00

PREF. MUN. DE CAMPESTRE DO MARANHÃO

Av. JK, 452 B, Centro - CNPJ:01598550/0001-17

Orçamento Programa - Exercício de 2020
Anexo 06
Page 6

PROGRAMA DE TRABALHO

(Inc. II, § 2º, Art. 2º)

02 PODER EXECUTIVO

05 FUNDO MUNICIPAL DE ASSISTENCIA SOCIAL

Código	Especificação	Operação Especial	Projetos	Atividades	Total
08	Assistência Social			80.000,00	80.000,00
08	242 Assistência ao Portador de Deficiência			80.000,00	80.000,00
08	242 0006 ATENDIMENTO A PESSOA COM DEFICIENCIA			80.000,00	80.000,00
08.242.0006.2021.0000	MANUTENÇÃO DE OUTROS PROGRAMAS DA PROTEÇÃO SOCIAL BÁSICA			80.000,00	80.000,00
08	243 Assistência à Criança e ao Adolescente			190.000,00	190.000,00
08	243 0123 ERRADICAÇÃO DO TRABALHO INFANTIL			190.000,00	190.000,00
08.243.0123.2022.0000	MANUTENÇÃO COM SERVIÇOS DE CONVIVENCIA E FORTALECIMENTO DE VINCULOS - SCFV			190.000,00	190.000,00
08	244 Assistência Comunitária			1.262.800,00	1.262.800,00
08	244 0002 ATENDIMENTO A CRIANÇA FELIZ E A GESTANTE			80.000,00	80.000,00
08.244.0002.2023.0000	MANUTENÇÃO DO PROGRAMA PRIMEIRA INFANCIA NO SUAS			80.000,00	80.000,00
08	244 0003 ATENDIMENTO DA EQUIPE VOLANTE - PAIF			50.000,00	50.000,00
08.244.0003.2024.0000	MANUTENÇÃO DO APOIO FINANCEIRO AO BLOCO GESTÃO DO SUAS			50.000,00	50.000,00
08	244 0005 ATENDIMENTO A MENORES EM CUMPRIMENTO DE MEDIDA SOCIOEDUCATIVA			80.000,00	80.000,00
08.244.0005.2026.0000	MANUTENÇÃO DOS SERVIÇOS DA PROTEÇÃO SOCIAL BÁSICA			80.000,00	80.000,00
08	244 0007 ATENDIMENTO A MULHER VITIMA DE VIOLENCIA			146.950,00	146.950,00
08.244.0007.2027.0000	MANUTENÇÃO DE OUTROS PROGRAMAS DO FNAS			146.950,00	146.950,00
08	244 0122 ASSISTENCIAL A CRIANÇA E AO ADOLESCENTE			150.000,00	150.000,00
08.244.0122.2025.0000	MANUTENÇÃO DO BPC NA ESCOLA			20.000,00	20.000,00
08.244.0122.2030.0000	MANUTENÇÃO DO PISO BASICO FIXO			130.000,00	130.000,00
08	244 0125 ASSISTENCIA AS COMUNIDADES			755.850,00	755.850,00
08.244.0125.2031.0000	MANUTENÇÃO DAS ATIVIDADES DA GESTÃO DESCENTRALIZADA - IGDBF			100.000,00	100.000,00
08.244.0125.2032.0000	MANUTENÇÃO DO PROGRAMA DE DISTRIBUIÇÃO DE CESTAS BÁSICAS			60.000,00	60.000,00
08.244.0125.2033.0000	MANUTENÇÃO DO FUNDO MUNICIPAL DE ASSISTENCIA SOCIAL			423.050,00	423.050,00
08.244.0125.2034.0000	MANUTENÇÃO DO PROGRAMA AUXILIO FUNERAL			80.000,00	80.000,00
08.244.0125.2035.0000	MANUTENÇÃO DE BENEFICIOS EVENTUAIS			40.000,00	40.000,00
08.244.0125.2036.0000	CAPACITAÇÃO DE SERVIDORES E CONSELHEIROS			52.800,00	52.800,00
TOTAL		0,00	0,00	1.532.800,00	1.532.800,00

PREF. MUN. DE CAMPESTRE DO MARANHÃO

Av. JK, 452 B, Centro - CNPJ: 01598550/0001-17

Orçamento Programa - Exercício de 2020

Anexo 06

Page 7

PROGRAMA DE TRABALHO

(Inc.II, § 2º, Art.2º)

02 PODER EXECUTIVO

06 MANUTENÇÃO DA SECRETARIA DE EDUCAÇÃO

Código	Especificação	Operação Especial	Projetos	Atividades	Total
12	Educação			100.000,00	100.000,00
12	122 Administração Geral			100.000,00	100.000,00
12	122 1005 GESTAO DA POLITICA DA EDUCACAO E CULTURA			100.000,00	100.000,00
12.122.1005.2037.0000	MANUTENÇÃO DA SECRETARIA MUNICIPAL DA EDUCAÇÃO			100.000,00	100.000,00
12	306 Alimentação e Nutrição			1.162.700,00	1.162.700,00
12	306 0030 GESTÃO E EXPANSÃO DO ENSINO FUNDAMENTAL			458.800,00	458.800,00
12.306.0030.2039.0000	MANUTENÇÃO QUOTA SALARIO EDUCAÇÃO - QSE			458.800,00	458.800,00
12	306 0261 ALIMENTAÇÃO ESCOLAR			703.900,00	703.900,00
12.306.0261.2038.0000	MANUTENÇÃO DO PROGRAMA DA MERENDA ESCOLAR - PNAE			703.900,00	703.900,00
12	361 Ensino Fundamental		787.900,00	1.858.995,75	2.625.895,75
12	361 0030 GESTÃO E EXPANSÃO DO ENSINO FUNDAMENTAL			112.900,00	112.900,00
12.361.0030.2040.0000	MANUTENÇÃO DO PROGRAMA DINHEIRO NA ESCOLA - PODE			72.900,00	72.900,00
12.361.0030.2041.0000	IMPLANTAÇÃO E MANUTENÇÃO DO PROGRAMA DE TELECENTROS COMUNITARIOS			40.000,00	40.000,00
12	361 0403 ENSINO FUNDAMENTAL		300.000,00	1.664.995,75	1.964.995,75
12.361.0403.1011.0000	CONSTRUÇÃO, REFORMA E AMPLIAÇÃO DE QUADRA POLIESPORTIVA		300.000,00		300.000,00
12.361.0403.2042.0000	MANUTENÇÃO E DESENVOLVIMENTO DE ENSINO - MDE			1.664.995,75	1.664.995,75
12	361 0404 ESCOLA COMUNIDADE		467.600,00		467.600,00
12.361.0404.1012.0000	AQUISIÇÃO DE VEICULOS PARA O TRANSPORTE ESCOLAR		284.200,00		284.200,00
12.361.0404.1013.0000	CONSTRUÇÃO, AMPLIAÇÃO E REFORMA DE PREDIOS ESCOLARES DO ENSINO FUNDAMENTAL		183.400,00		183.400,00
12	361 0407 TRANSPORTE ESCOLAR PARA O ENSINO			80.200,00	80.200,00
12.361.0407.2043.0000	MANUTENÇÃO DO PROGRAMA DO TRANSPORTE ESCOLAR - PNATE			80.200,00	80.200,00
12	362 Ensino Médio			60.000,00	60.000,00
12	362 0410 ENSINO MEDIO REGULAR POLIVALENTE			60.000,00	60.000,00
12.362.0410.2044.0000	MANUTENÇÃO DO ENSINO MEDIO E PROFISSIONALIZANTE			60.000,00	60.000,00
12	364 Ensino Superior			40.000,00	40.000,00
12	364 0435 ASSIT. A ESTUDANTES DO ENSINO SUP DE GRADUAÇÃO			40.000,00	40.000,00
12.364.0435.2045.0000	MANUTENÇÃO DO ENSINO SUPERIOR			40.000,00	40.000,00
12	365 Educação Infantil		100.000,00	230.500,00	330.500,00
12	365 0401 EDUCAÇÃO INFANTEIL			230.500,00	230.500,00
12.365.0401.2045.0000	MANUTENÇÃO DAS CRECHES			100.000,00	100.000,00
12.365.0401.2047.0000	MANUTENÇÃO E ENCARGOS COM ENSINO INFANTIL E PRE ESCOLA			130.500,00	130.500,00
12	365 0402 EXPANSÃO DA OFERTA DE VAGAS NO ENSINO FUNDAMENTAL		100.000,00		100.000,00
12.365.0402.1014.0000	CONSTRUÇÃO, REFORMA E AMPLIAÇÃO DE CRECHES E PRÉ - ESCOLAS		100.000,00		100.000,00
12	366 Educação de Jovens e Adultos			120.000,00	120.000,00

PREF. MUN. DE CAMPESTRE DO MARANHÃO

Av. JK, 452 B, Centro - CNPJ: 01598550/0001-17

Orçamento Programa - Exercício de 2020

Anexo 06

Page 8

PROGRAMA DE TRABALHO

(Inc. II, § 2º, Art. 2º)

02 PODER EXECUTIVO**06 MANUTENÇÃO DA SECRETARIA DE EDUCAÇÃO**

Código	Especificação	Operação Especial	Projetos	Atividades	Total
12 366 0451	ENSINO SUPLETIVO E EDUCAÇÃO DE JOVENS E ADULTOS			120.000,00	120.000,00
12.366.0451.2048.0000	MANUTENÇÃO DE JOVENS E ADULTOS			120.000,00	120.000,00
12 367	Educação Especial			90.000,00	90.000,00
12 367 0036	PROGRAMA DE ATEND A PORT DE NEC ESPECIAIS			90.000,00	90.000,00
12.367.0036.2049.0000	MANUTENÇÃO E ENCARGOS COM ALUNOS PORTADORES DE NECESSIDADES ESPECIAIS			90.000,00	90.000,00
TOTAL		0,00	867.600,00	3.961.295,75	4.528.895,75

PREF. MUN. DE CAMPESTRE DO MARANHÃO

Av. JK, 452 B, Centro - CNPJ:01598550/0001-17

Orçamento Programa - Exercício de 2020

Anexo 06

Page 9

PROGRAMA DE TRABALHO

(Inc. II, § 2º, Art. 2º)

02 PODER EXECUTIVO**07 FUNDO MAN.DESENV. ED. BAS.VAL.PROF EDUCACÃO**

Código	Especificação	Operação Especial	Projetos	Atividades	Total
12	Educação		1.180.980,00	16.261.840,00	17.442.800,00
12	361 Ensino Fundamental		1.180.980,00	16.261.840,00	17.442.800,00
12	361 0030 GESTÃO E EXPANSÃO DO ENSINO FUNDAMENTAL		360.000,00	110.000,00	480.000,00
12.361.0030.1015.0000	CONSTRUÇÃO, REFORMA E AMPLIAÇÃO DE QUADRA POLIESPORTIVA		350.000,00		350.000,00
12.361.0030.2050.0000	TREINAMENTO E QUALIFICAÇÃO DO ENSINO FUNDAMENTAL			110.000,00	110.000,00
12	361 0403 ENSINO FUNDAMENTAL		830.980,00	16.151.840,00	16.982.800,00
12.361.0403.1016.0000	AQUISIÇÃO DE MATERIAL DIDÁTICO E PEDAGÓGICO		50.000,00		50.000,00
12.361.0403.1017.0000	CONSTRUÇÃO, REFORMA E AMPLIAÇÃO DE PREDIOS ESCOLARES DO ENSINO FUNDAMENTAL		350.000,00		350.000,00
12.361.0403.1018.0000	AQUISIÇÃO DE VEÍCULOS PARA TRANSPORTE ESCOLAR		430.980,00		430.980,00
12.361.0403.2051.0000	MANUTENÇÃO E ENCARGOS COM FUNDEB 50%			10.698.840,00	10.698.840,00
12.361.0403.2052.0000	MANUTENÇÃO E ENCARGOS COM O FUNDEB 40%			5.345.200,00	5.345.200,00
12.361.0403.2053.0000	MANUTENÇÃO DO TRANSPORTE ESCOLAR - PNATE			110.000,00	110.000,00
12	365 Educação Infantil			230.000,00	230.000,00
12	365 0401 EDUCAÇÃO INFANTIL			230.000,00	230.000,00
12.365.0401.2054.0000	MANUTENÇÃO COM ENSINO INFANTIL E PRÉ ESCOLA			230.000,00	230.000,00
12	368 Educação de Jovens e Adultos			180.000,00	180.000,00
12	368 0451 ENSINO SUPLETIVO E EDUCAÇÃO DE JOVENS E ADULTOS			180.000,00	180.000,00
12.368.0451.2055.0000	MANUTENÇÃO DO ENSINO DE JOVENS E ADULTOS - EJA			180.000,00	180.000,00
TOTAL		0,00	1.180.980,00	16.971.840,00	17.852.800,00

PREF. MUN. DE CAMPESTRE DO MARANHÃO

Av. JK, 452 B, Centro - CNPJ:01598550/0001-17

Orçamento Programa - Exercício de 2020

Anexo 06

Page 10

PROGRAMA DE TRABALHO

(Inc.II, § 2º, Art.2º)

02 PODER EXECUTIVO**08 SECRETARIA MUNICIPAL DE SAUDE**

Código	Especificação	Operação Especial	Projetos	Atividades	Total
10	Saúde			404.200,00	404.200,00
10	122 Administração Geral			404.200,00	404.200,00
10	122 0052 ADMINISTRAÇÃO GERAL			404.200,00	404.200,00
10.122.0052.2056.0000	MANUTENÇÃO DA SECRETARIA MUNICIPAL DE SAUDE			404.200,00	404.200,00
TOTAL		0,00	0,00	404.200,00	404.200,00

PREF. MUN. DE CAMPESTRE DO MARANHÃO

Av. JK, 452 B, Centro - CNPJ:01598550/0001-17

Orçamento Programa - Exercício de 2020

Anexo 08

Page 11

PROGRAMA DE TRABALHO

(Inc.II, § 2º, Art.2º)

02 PODER EXECUTIVO

09 FUNDO MUNICIPAL DE SAUDE

Código	Especificação	Operação Especial	Projetos	Atividades	Total
10	Saúde			974.700,00	974.700,00
10	301 Atenção Básica			974.700,00	974.700,00
10	301 0008 ATENÇÃO BASICA			624.800,00	624.800,00
10.301.0008.2057.0000	MANUTENÇÃO DA REDE DE ATENÇÃO BASICA DE SAUDE			380.000,00	380.000,00
10.301.0008.2058.0000	MANUTENÇÃO DO NUCLEO DE APOIO A SAUDE DA FAMILIA - NABF			244.800,00	244.800,00
10	301 0011 ASSISTENCIA FARMACEUTICA			349.900,00	349.900,00
10.301.0011.2059.0000	MANUTENÇÃO DA FARMACIA BASICA			349.900,00	349.900,00
10	302 Assistência Hospitalar e Ambulatorial		1.296.050,00	6.266.617,45	9.522.667,45
10	302 0008 ATENÇÃO BASICA		1.056.050,00	5.447.617,45	6.503.667,45
10.302.0008.1019.0000	CONSTRUÇÃO, REFORMA E AMPLIAÇÃO DE UNIDADES DE SAUDE		1.056.050,00		1.056.050,00
10.302.0008.2060.0000	MANUTENÇÃO DO FUNDO MUNICIPAL DE SAUDE			3.922.817,45	3.922.817,45
10.302.0008.2061.0000	MANUTENÇÃO DO PROGRAMA DE TRATAMENTO FORA DO DOMICILIO - TFO			120.000,00	120.000,00
10.302.0008.2062.0000	MANUTENÇÃO DO PROGRAMA DE SAUDE BUCAI - psb			354.500,00	354.500,00
10.302.0008.2063.0000	MANUTENÇÃO DO PROGRAMA DE SAUDE DA FAMILIA - PSF			1.050.300,00	1.050.300,00
10	302 0202 AGENTES COMUNITARIOS DE SAUDE			762.700,00	762.700,00
10.302.0202.2064.0000	MANUTENÇÃO DO PROGRAMA DE AGENTES COMUNITARIOS DE SAUDE - ACS			762.700,00	762.700,00
10	302 0210 ATENDIMENTO AMBULATORIAL, EMERGENCIAL E HOSPITALAR		200.000,00	2.056.300,00	2.256.300,00
10.302.0210.1020.0000	AQUISIÇÃO DE UNIDADES MOVEIS DE SAUDE		200.000,00		200.000,00
10.302.0210.2055.0000	MANUTENÇÃO DO ATENDIMENTO MEDICO HOSPITALAR E AMBULATORIAL			2.056.300,00	2.056.300,00
10	304 Vigilância Sanitária			199.000,00	199.000,00
10	304 0009 VIGILANCIA EM SAUDE			199.000,00	199.000,00
10.304.0009.2066.0000	MANUTENÇÃO DO PROGRAMA DE VIGILANCIA SANITARIA			199.000,00	199.000,00
10	305 Vigilância Epidemiológica			146.100,00	146.100,00
10	305 0009 VIGILANCIA EM SAUDE			146.100,00	146.100,00
10.305.0009.2067.0000	MANUTENÇÃO DO PROGRAMA DE COMBATE A ENDEMIAS - ECD			146.100,00	146.100,00
17	Saneamento		298.400,00		298.400,00
17	512 Saneamento Básico Urbano		298.400,00		298.400,00
17	512 0517 MELHORIA DE CONDIÇÃO DE HABITAÇÃO URBANA		298.400,00		298.400,00
17.512.0517.1021.0000	CONSTRUÇÃO DE KITS SANITARIOS EM RESIDENCIAS DE PESSOAS DE BAIXA RENDA		298.400,00		298.400,00
TOTAL		0,00	1.554.450,00	9.586.417,45	11.140.967,45

PREF. MUN. DE CAMPESTRE DO MARANHÃO

Av. JK, 452 B, Centro - CNPJ:01598550/0001-17

Orçamento Programa - Exercício de 2020

Anexo 06

Page 12

PROGRAMA DE TRABALHO

(Inc. II, § 2º, Art. 2º)

02 PODER EXECUTIVO**10 SECRETARIA MUNICIPAL DE AGRICULTURA, ABAST.COM**

Código	Especificação	Operação Especial	Projetos	Atividades	Total
20	Agricultura		20.000,00	640.000,00	660.000,00
20	122 Administração Geral		20.000,00	640.000,00	660.000,00
20	122 0052 ADMINISTRAÇÃO GERAL		10.000,00	640.000,00	650.000,00
20.122.0052.1022.0000	AQUISIÇÃO DE VEICULO PARA ASSISTENCIA TECNICA RURAL		10.000,00		10.000,00
20.122.0052.2068.0000	MANUTENÇÃO DA SECRETARIA MUNICIPAL DE AGRICULTURA ABASTEC E COMERCIO			570.000,00	570.000,00
20.122.0052.2068.0000	MANUTENÇÃO DO PARQUE AGROPECUARIO			70.000,00	70.000,00
20	122 0698 EXTENSÃO E COOPERATIVISMO RURAL		10.000,00		10.000,00
20.122.0698.1023.0000	AQUISIÇÃO DE MAQUINAS E IMPLEMENTOS PARA AUXILIO NO PLANTIO		10.000,00		10.000,00
20	605 Abastecimento		10.000,00		10.000,00
20	605 0698 EXTENSÃO E COOPERATIVISMO RURAL		10.000,00		10.000,00
20.605.0698.1024.0000	CONSTRUÇÃO, REFORMA E AMPLIAÇÃO DE MERCADOS E FEIRAS COBERTAS		10.000,00		10.000,00
20	606 Extensão Rural		113.700,00	90.000,00	203.700,00
20	606 0698 EXTENSÃO E COOPERATIVISMO RURAL		113.700,00	90.000,00	203.700,00
20.606.0698.1025.0000	CONSTRUÇÃO E INSTALAÇÃO DO PARQUE AGROPECUARIO		113.700,00		113.700,00
20.606.0698.2070.0000	MANUTENÇÃO DE ATIVIDADE PARA DESENV DA AGRICULTURA E COMERCIO			90.000,00	90.000,00
20	608 PROMOÇÃO DA PRODUÇÃO AGROPECUARIA		99.500,00		99.500,00
20	608 0698 EXTENSÃO E COOPERATIVISMO RURAL		99.500,00		99.500,00
20.608.0698.1026.0000	CONSTRUÇÃO DE MATADOURO PUBLICO		49.500,00		49.500,00
20.608.0698.1027.0000	CONSTRUÇÃO E INSTALAÇÃO DE TANQUES DE PSICULTURA		50.000,00		50.000,00
TOTAL		0,00	243.200,00	730.000,00	973.200,00

PREF. MUN. DE CAMPESTRE DO MARANHÃO

Av. JK, 452 B, Centro - CNPJ:01598550/0001-17

Orçamento Programa - Exercício de 2020

Anexo 06

Page 13

PROGRAMA DE TRABALHO

(Inc.II, § 2º, Art.2º)

02 PODER EXECUTIVO**11 SECRETARIA MUNICIPAL DE MEIO AMBIENTE E URBAN**

Código	Especificação	Operação Especial	Projetos	Atividades	Total
15	Urbanismo		50.000,00	543.050,00	593.050,00
15	452 Serviços Urbanos		50.000,00	543.050,00	593.050,00
15	452 0052 ADMINISTRAÇÃO GERAL			413.050,00	413.050,00
15.452.0052.2071.0000	MANUTENÇÃO DA SECRETARIA DO MEIO AMBIENTE E URBANISMO			413.050,00	413.050,00
15	452 0505 SERVIÇOS FUNERARIOS		50.000,00	60.000,00	110.000,00
15.452.0505.1028.0000	CONSTRUÇÃO, AMPLIAÇÃO E REFORMA DE CEMITERIOS		50.000,00		50.000,00
15.452.0505.2072.0000	MANUTENÇÃO DE CEMITERIOS PUBLICOS			60.000,00	60.000,00
15	452 0507 PARQUES E JARDINS			70.000,00	70.000,00
15.452.0507.2073.0000	MANUTENÇÃO DE PRAÇAS, PARQUES E JARDINS GERAIS			70.000,00	70.000,00
18	Gestão Ambiental			80.000,00	80.000,00
18	451 Infra-Estrutura Urbana			80.000,00	80.000,00
18	451 1006 PRESERVAÇÃO E CONSERVAÇÃO AMBIENTAL			80.000,00	80.000,00
18.451.1006.2074.0000	IMPLANTAÇÃO E MANUTENÇÃO DE ATIVIDADES DE PRESERVAÇÃO AMBIENTAL			80.000,00	80.000,00
18	452 Serviços Urbanos			370.000,00	370.000,00
18	452 0504 SERVIÇOS DE LIMPEZA URBANA			370.000,00	370.000,00
18.452.0504.2075.0000	MANUTENÇÃO DOS SERVIÇOS DE LIMPEZA PUBLICA			370.000,00	370.000,00
18	542 Controle Ambiental		157.300,00		157.300,00
18	542 0504 SERVIÇOS DE LIMPEZA URBANA		157.300,00		157.300,00
18.542.0504.1029.0000	CONSTRUÇÃO DE ATERRO PARA RESIDUOS SOLIDOS		107.300,00		107.300,00
18.542.0504.1030.0000	AQUISIÇÃO DE VEICULOS		50.000,00		50.000,00
TOTAL		0,00	207.300,00	993.050,00	1.200.350,00

PREF. MUN. DE CAMPESTRE DO MARANHÃO

Av. JK, 452 B, Centro - CNPJ:01598550/0001-17

Orçamento Programa - Exercício de 2020
Anexo 06
Page 14

PROGRAMA DE TRABALHO

(Inc.II, § 2º, Art.2º)

02 PODER EXECUTIVO

12 SECRETARIA MUNICIPAL DE INFRAESTRUTURA

Código	Especificação	Operação Especial	Projetos	Atividades	Total
04	Administração		216.600,00	2.910.000,00	3.126.600,00
04	122 Administração Geral		216.600,00	2.910.000,00	3.126.600,00
04	122 0052 ADMINISTRAÇÃO GERAL		216.600,00	2.850.000,00	3.066.600,00
04.122.0052.1031.0000	REFORMA E AMPLIAÇÃO DE PREDIOS PUBLICOS		216.600,00		216.600,00
04.122.0052.2076.0000	MANUTENÇÃO DA SECRETARIA MUNICIPAL DE INFRAESTRUTURA E PLANEJAMENTO			2.850.000,00	2.850.000,00
04	122 1201 MANUTENÇÃO E CONSERVAÇÃO DE BENS IMOVEIS			60.000,00	60.000,00
04.122.1201.2077.0000	CONSERVAÇÃO DE PREDIOS PUBLICOS			60.000,00	60.000,00
04	451 Infra-Estrutura Urbana		50.000,00		50.000,00
04	451 0501 VIAS E LOGRADOUROS URBANOS		50.000,00		50.000,00
04.451.0501.1032.0000	CONSTRUÇÃO DE GALERIAS DE AGUAS PLUVIAIS		50.000,00		50.000,00
15	Urbanismo		1.372.794,80		1.372.794,80
15	451 Infra-Estrutura Urbana		1.372.794,80		1.372.794,80
15	451 0501 VIAS E LOGRADOUROS URBANOS		1.372.794,80		1.372.794,80
15.451.0501.1033.0000	CONSTRUÇÃO E RECUPERAÇÃO DE MEIO FIOS E BARIETAS		230.235,00		230.235,00
15.451.0501.1034.0000	CONSTRUÇÃO, REFORMA E AMPLIAÇÃO DE PRAÇAS		50.000,00		50.000,00
15.451.0501.1035.0000	OBRAS DE ABERTURA DE RUAS		243.700,00		243.700,00
15.451.0501.1036.0000	CONSTRUÇÃO DE CALÇAMENTO DE VIAS URBANAS E RURAIS		848.859,80		848.859,80
15	482 Habitação Urbana		30.000,00		30.000,00
15	482 0517 MELHORIA DE CONDIÇÃO DE HABITAÇÃO URBANA		30.000,00		30.000,00
15.482.0517.1037.0000	CONSTRUÇÃO DE UNIDADES HABITACIONAIS		30.000,00		30.000,00
25	Energia		238.800,00	280.000,00	518.800,00
25	752 Energia Elétrica		238.800,00	280.000,00	518.800,00
25	752 0505 ILUMINAÇÃO PUBLICA		238.800,00	280.000,00	518.800,00
25.752.0505.1038.0000	CONSTRUÇÃO DE REDE DE ENERGIA ELETRICA URBANA E RURAL		238.800,00		238.800,00
25.752.0505.2078.0000	MANUTENÇÃO DOS SERVIÇOS DE ILUMINAÇÃO PUBLICA			280.000,00	280.000,00
26	Transporte		370.000,00		370.000,00
26	782 Transporte Rodoviário		370.000,00		370.000,00
26	782 0710 ESTRADAS VICINAIS		370.000,00		370.000,00
26.782.0710.1039.0000	CONSTRUÇÃO, REFORMA E AMPLIAÇÃO DE PONTE E BUEIROS DE ESTRADAS VICINAIS		100.000,00		100.000,00
26.782.0710.1040.0000	RECUPERAÇÃO DE ESTRADAS VICINAIS		200.000,00		200.000,00
26.782.0710.1041.0000	CONSTRUÇÃO DE ESTRADAS VICINAIS		70.000,00		70.000,00
TOTAL		0,00	2.279.194,80	3.190.000,00	5.469.194,80

PREF. MUN. DE CAMPESTRE DO MARANHÃO

Av. JK, 452 B, Centro - CNPJ: 01598550/0001-17

Orçamento Programa - Exercício de 2020

Anexo 06

Page 15

PROGRAMA DE TRABALHO

(Inc. II, § 2º, Art. 2º)

02 PODER EXECUTIVO

13 SECRETARIA MUNICIPAL DE CULTURA, TUR. DESP. LAZER

Código	Especificação	Operação Especial	Projetos	Atividades	Total
13	Cultura			1.075.000,00	1.075.000,00
13	122 Administração Geral			1.075.000,00	1.075.000,00
13	122 0062 ADMINISTRAÇÃO GERAL			1.075.000,00	1.075.000,00
13.122.0062.2004.0000	RECEPÇÕES, FESTIVIDADES CÍVICAS E COMEMORATIVAS			840.000,00	840.000,00
13.122.0062.2079.0000	MANUTENÇÃO DA SECRETARIA MUNICIPAL DE CULTURA, DESPORTO, LAZER E TURISMO			235.000,00	235.000,00
13	392 Difusão Cultural		50.000,00	130.000,00	180.000,00
13	392 0471 MUSEUS, BIBLIOTECAS, TEATROS E CENTROS			70.000,00	70.000,00
13.392.0471.2080.0000	INCENTIVO A CULTURA			70.000,00	70.000,00
13	392 0473 DIFUSÃO CULTURAL		50.000,00	80.000,00	130.000,00
13.392.0473.1042.0000	CONSTRUÇÃO, REFORMA E AMPLIAÇÃO DE BIBLIOTECAS PÚBLICAS		50.000,00		50.000,00
13.392.0473.2081.0000	APOIO AS MANIFESTAÇÕES CULTURAIS E FOLCÓRICAS			80.000,00	80.000,00
27	Desporto e Lazer		350.000,00	50.000,00	400.000,00
27	811 Desporto de Rendimento		350.000,00	50.000,00	400.000,00
27	811 0720 DESPORTO E RENDIMENTO		350.000,00	50.000,00	400.000,00
27.811.0720.1043.0000	CONSTRUÇÃO DE QUADRAS POLIESPORTIVAS E CAMPO DE FUTEBOL		350.000,00		350.000,00
27.811.0720.2082.0000	APOIO AO FUTEBOL AMADOR			50.000,00	50.000,00
TOTAL		0,00	400.000,00	1.255.000,00	1.655.000,00

PREF. MUN. DE CAMPESTRE DO MARANHÃO

Av. JK, 452 B, Centro - CNPJ:01598550/0001-17

Orçamento Programa - Exercício de 2020

Anexo 06

Page 16

PROGRAMA DE TRABALHO

(Inc.II, § 2º, Art.2º)

02 PODER EXECUTIVO**14 SERVIÇO AUTÔNOMO DE ÁGUA E ESGOTO - SAAE**

Código	Especificação	Operação Especial	Projetos	Atividades	Total
04	Administração			755.000,00	755.000,00
04	122 Administração Geral			755.000,00	755.000,00
04	122 0611 SANEAMENTO BASICO URBANO			755.000,00	755.000,00
04.122.0611.2085.0000	MANUTENÇÃO DOS SERVIÇOS ADMINISTRATIVOS			755.000,00	755.000,00
17	Saneamento		380.000,00	810.000,00	1.190.000,00
17	512 Saneamento Básico Urbano		380.000,00	810.000,00	1.190.000,00
17	512 0611 SANEAMENTO BASICO URBANO		380.000,00	810.000,00	1.190.000,00
17.512.0611.1044.0000	OBRAS DE CONSTRUÇÃO E AMPLIAÇÃO DO SISTEMA DE ABASTECIMENTO D'ÁGUA		180.000,00		180.000,00
17.512.0611.1045.0000	AMPLIAÇÃO, REFORMA DO SISTEMA DE ABASTECIMENTO DE ÁGUA		50.000,00		50.000,00
17.512.0611.1048.0000	AQUISIÇÃO DE VEÍCULO PARA MANUTENÇÃO DE ABASTECIMENTO DE ÁGUA		50.000,00		50.000,00
17.512.0611.1047.0000	AQUISIÇÃO DE EQUIPAMENTOS PARA O LABORATÓRIO DE ANÁLISE DE TRATAMENTO		50.000,00		50.000,00
17.512.0611.1048.0000	CONSTRUÇÃO, AMPLIAÇÃO E REFORMA DE POÇOS DE DISTRIBUIÇÃO		50.000,00		50.000,00
17.512.0611.2098.0000	MANUTENÇÃO DO SISTEMA DE ABASTECIMENTO DE ÁGUA			810.000,00	810.000,00
25	Energia		50.000,00		50.000,00
25	752 Energia Elétrica		50.000,00		50.000,00
25	752 0611 SANEAMENTO BASICO URBANO		50.000,00		50.000,00
25.752.0611.1048.0000	AQUISIÇÃO DE SUBESTAÇÃO DE ENERGIA ELÉTRICA		50.000,00		50.000,00
TOTAL		0,00	430.000,00	1.565.000,00	1.995.000,00

PREF. MUN. DE CAMPESTRE DO MARANHÃO

Av. JK, 452 B, Centro - CNPJ:01598550/0001-17

Orçamento Programa - Exercício de 2020

Anexo 06

Page 17

PROGRAMA DE TRABALHO

(Inc.II, § 2º, Art.2º)

02 PODER EXECUTIVO**15 SECRETARIA MUNICIPAL DE PLANEJAMENTO**

Código	Especificação	Operação Especial	Projetos	Atividades	Total
04	Administração			340.000,00	340.000,00
04	121 Planejamento e Orçamento			340.000,00	340.000,00
04	121 0052 ADMINISTRAÇÃO GERAL			340.000,00	340.000,00
04.121.0052.2083.0000	MANUTENÇÃO DA SECRETARIA MUNICIPAL DE PLANEJAMENTO			280.000,00	280.000,00
04.121.0052.2084.0000	MANUTENÇÃO DA COORDENAÇÃO DE CONTROLE DO ORÇAMENTO			60.000,00	60.000,00
TOTAL		0,00	0,00	340.000,00	340.000,00

PREF. MUN. DE CAMPESTRE DO MARANHÃO

Av. JK, 452 B, Centro - CNPJ:01598550/0001-17

Orçamento Programa - Exercício de 2020

Anexo 06

Page 18

PROGRAMA DE TRABALHO

(Inc. II, § 2º, Art. 2º)

02 PODER EXECUTIVO**99 RESERVA DE CONTINGENCIA**

Código	Especificação	Operação Especial	Projetos	Atividades	Total
99	Reserva de Contingência			100.000,00	100.000,00
99	999 Reserva de Contingência			100.000,00	100.000,00
99	999 0052 ADMINISTRAÇÃO GERAL			100.000,00	100.000,00
99.999.0052.2002.0000	RESERVA DE CONTINGENCIA			100.000,00	100.000,00
TOTAL		0,00	0,00	100.000,00	100.000,00
TOTAL GERAL		0,00	8.141.104,80	48.535.186,20	55.676.291,00

PREF. MUN. DE CAMPESTRE DO MARANHÃO

Av. JK, 452 B, Centro - CNPJ:01598550/0001-17

Orçamento Programa - Exercício de 2020

Anexo 07

Page 1

**PROGRAMA DE TRABALHO DO GOVERNO
DEMONSTRATIVO DE FUNÇÕES, SUBFUNÇÕES E PROGRAMAS
POR PROJETOS, ATIVIDADES E OPERAÇÕES ESPECIAIS
(IncII, § 2º, Art.2º)**

Código	Especificação	Operação Especial	Projetos	Atividades	Total
01	Legislativa	0,00	400.000,00	1.450.000,00	1.850.000,00
01	031 Ação Legislativa	0,00	400.000,00	1.450.000,00	1.850.000,00
01	031 0001 AÇÃO LEGISLATIVA	0,00	400.000,00	1.450.000,00	1.850.000,00
01.031.0001.1001.0000	CONSTRUÇÃO, AMPLIAÇÃO E REFORMA DA SEDE SA CAMARA MUNICIPAL	0,00	400.000,00	0,00	400.000,00
01.031.0001.2001.0000	MANUTENÇÃO E ENCARGOS DA CAMARA MUNICIPAL	0,00	0,00	1.450.000,00	1.450.000,00
04	Administração	0,00	386.600,00	10.320.583,00	10.707.183,00
04	121 Planejamento e Orçamento	0,00	0,00	340.000,00	340.000,00
04	121 0052 ADMINISTRAÇÃO GERAL	0,00	0,00	340.000,00	340.000,00
04.121.0052.2083.0000	MANUTENÇÃO DA SECRETARIA MUNICIPAL DE PLANEJAMNETO	0,00	0,00	280.000,00	280.000,00
04.121.0052.2084.0000	MANUTENÇÃO DA COORDENAÇÃO DE CONTROLE DO ORÇAMENTO	0,00	0,00	60.000,00	60.000,00
04	122 Administração Geral	0,00	336.600,00	9.005.583,00	9.342.183,00
04	122 0052 ADMINISTRAÇÃO GERAL	0,00	336.600,00	7.810.583,00	7.847.183,00
04.122.0052.1002.0000	AQUISIÇÃO DE VEICULO DE REPRESENTAÇÃO	0,00	20.000,00	0,00	20.000,00
04.122.0052.1003.0000	AQUISIÇÃO DE MOVEIS	0,00	20.000,00	0,00	20.000,00
04.122.0052.1004.0000	AQUISIÇÃO DE COMPUTADORES E PERIFERICOS	0,00	10.000,00	0,00	10.000,00
04.122.0052.1005.0000	AQUISIÇÃO DE SOFTWARES	0,00	10.000,00	0,00	10.000,00
04.122.0052.1008.0000	CONSTRUÇÃO, AMPLIAÇÃO E REST. DA SEDE DA PREFEITURA	0,00	50.000,00	0,00	50.000,00
04.122.0052.1007.0000	AQUISIÇÃO DE EQUIPAMENTO E MATERIAL PERMANENTE	0,00	10.000,00	0,00	10.000,00
04.122.0052.1031.0000	REFORMA E AMPLIAÇÃO DE PREDIOS PUBLICOS	0,00	216.600,00	0,00	216.600,00
04.122.0052.2003.0000	MANUTENÇÃO DO GABINETE DO PREFEITO	0,00	0,00	960.000,00	960.000,00
04.122.0052.2005.0000	MANUTENÇÃO E ENCARGOS DA PROCURADORIA GERAL DO MUNICIPIO	0,00	0,00	210.000,00	210.000,00
04.122.0052.2008.0000	MANUTENÇÃO DA SECRETARIA MUNICIPAL DE ADMINISTRAÇÃO	0,00	0,00	2.770.380,00	2.770.380,00
04.122.0052.2009.0000	MANUTENÇÃO DO DEPARTAMENTO DE COMUNICAÇÃO	0,00	0,00	100.000,00	100.000,00
04.122.0052.2011.0000	MANUTENÇÃO DA JUNTA DE SERVIÇO MILITAR - JSM	0,00	0,00	80.223,00	80.223,00
04.122.0052.2012.0000	PAGAMENTO DE LUCROS E AMORTIZAÇÃO DE ENCARGOS FINANCEIROS	0,00	0,00	100.000,00	100.000,00
04.122.0052.2013.0000	CONTRIBUIÇÃO MENSAL DA FAMEM/CNM	0,00	0,00	60.000,00	60.000,00
04.122.0052.2014.0000	PAGAMENTO DE SENTENÇAS JUDICIARIAS - PRECATORIOS	0,00	0,00	500.000,00	500.000,00
04.122.0052.2078.0000	MANUTENÇÃO DA SECRETARIA MUNICIPAL DE INFRAESTRUTURA E PLANEJAMENTO	0,00	0,00	2.850.000,00	2.850.000,00
04	122 0125 ASSISTENCIA AS COMUNIDADES	0,00	0,00	580.000,00	580.000,00
04.122.0125.2018.0000	MANUTENÇÃO DA SECRETARIA DE ASSISTENCIA SOCIAL	0,00	0,00	580.000,00	580.000,00
04	122 0611 SANEAMENTO BASICO URBANO	0,00	0,00	755.000,00	755.000,00
04.122.0611.2085.0000	MANUTENÇÃO DOS SERVIÇOS ADMINISTRATIVOS	0,00	0,00	755.000,00	755.000,00
04	122 1201 MANUTENÇÃO E CONSERVAÇÃO DE BENS IMOVEIS	0,00	0,00	60.000,00	60.000,00
04.122.1201.2077.0000	CONSERVAÇÃO DE PREDIOS PUBLICOS	0,00	0,00	60.000,00	60.000,00
04	123 Administração Financeira	0,00	0,00	805.000,00	805.000,00
04	123 0052 ADMINISTRAÇÃO GERAL	0,00	0,00	805.000,00	805.000,00
04.123.0052.2007.0000	MANUTENÇÃO DA CONTABILIDADE GERAL DO MUNICIPIO	0,00	0,00	220.000,00	220.000,00
04.123.0052.2010.0000	MANUTENÇÃO DO DEPARTAMENTO FAZENDARIO	0,00	0,00	75.000,00	75.000,00
04.123.0052.2016.0000	MANUTENÇÃO DA SECRETARIA MUNICIPAL DA FAZENDA	0,00	0,00	510.000,00	510.000,00
04	124 Controle Interno	0,00	0,00	170.000,00	170.000,00

PREF. MUN. DE CAMPESTRE DO MARANHÃO

Av. JK, 452 B, Centro - CNPJ:01598556/0001-17

Orçamento Programa - Exercício de 2020

Anexo 07

Page 2

**PROGRAMA DE TRABALHO DO GOVERNO
DEMONSTRATIVO DE FUNÇÕES, SUBFUNÇÕES E PROGRAMAS
POR PROJETOS, ATIVIDADES E OPERAÇÕES ESPECIAIS**

(Inc. II, § 2º, Art. 2º)

Código	Especificação	Operação Especial	Projetos	Atividades	Total
04	Administração	0,00	385.600,00	10.320.583,00	10.707.183,00
04	124 Controle Interno	0,00	0,00	170.000,00	170.000,00
04	124 0052 ADMINISTRAÇÃO GERAL	0,00	0,00	170.000,00	170.000,00
04.124.0052.2006.0000	MANUTENÇÃO DA CONTROLADORIA GERAL DO MUNICÍPIO	0,00	0,00	170.000,00	170.000,00
04	451 Infra-Estrutura Urbana	0,00	50.000,00	0,00	50.000,00
04	451 0501 VIAS E LOGRADOUROS URBANOS	0,00	50.000,00	0,00	50.000,00
04.451.0501.1032.0000	CONSTRUÇÃO DE GALERIAS DE ÁGUAS PLUVIAIS	0,00	50.000,00	0,00	50.000,00
08	Assistência Social	0,00	458.400,00	1.842.800,00	2.301.200,00
08	122 Administração Geral	0,00	100.000,00	0,00	100.000,00
08	122 0052 ADMINISTRAÇÃO GERAL	0,00	100.000,00	0,00	100.000,00
08.122.0052.1005.0000	AQUISIÇÃO DE VEICULO	0,00	100.000,00	0,00	100.000,00
08	241 Assistência ao Idoso	0,00	0,00	40.000,00	40.000,00
08	241 0120 ASSISTENCIAL A PESSOA IDOSA	0,00	0,00	40.000,00	40.000,00
08.241.0120.2019.0000	MANUTENÇÃO AO SERVIÇO ASSISTENCIAL AO IDOSO	0,00	0,00	40.000,00	40.000,00
08	242 Assistência ao Portador de Deficiência	0,00	0,00	80.000,00	80.000,00
08	242 0008 ATENDIMENTO A PESSOA COM DEFICIENCIA	0,00	0,00	80.000,00	80.000,00
08.242.0008.2021.0000	MANUTENÇÃO DE OUTROS PROGRAMAS DA PROTEÇÃO SOCIAL BÁSICA	0,00	0,00	80.000,00	80.000,00
08	243 Assistência à Criança e ao Adolescente	0,00	0,00	190.000,00	190.000,00
08	243 0123 ERRADICAÇÃO DO TRABALHO INFANTIL	0,00	0,00	190.000,00	190.000,00
08.243.0123.2022.0000	MANUTENÇÃO COM SERVIÇOS DE CONVIVENCIA E FORTALECIMENTO DE VINCULOS - SCFV	0,00	0,00	190.000,00	190.000,00
08	244 Assistência Comunitária	0,00	366.400,00	1.532.800,00	1.891.200,00
08	244 0002 ATENDIMENTO A CRIANÇA FELIZ E A GESTANTE	0,00	0,00	80.000,00	80.000,00
08.244.0002.2023.0000	MANUTENÇÃO DO PROGRAMA PRIMEIRA INFANCIA NO SUAS	0,00	0,00	80.000,00	80.000,00
08	244 0003 ATENDIMENTO DA EQUIPE VOLANTE - PAIF	0,00	0,00	50.000,00	50.000,00
08.244.0003.2024.0000	MANUTENÇÃO DO APOIO FINANCEIRO AO BLOCO GESTÃO DO SUAS	0,00	0,00	50.000,00	50.000,00
08	244 0005 ATENDIMENTO A MENORES EM CUMPRIMENTO DE MEDIDA SOCIEDUCATIVA	0,00	0,00	80.000,00	80.000,00
08.244.0005.2025.0000	MANUTENÇÃO DOS SERVIÇOS DA PROTEÇÃO SOCIAL BÁSICA	0,00	0,00	80.000,00	80.000,00
08	244 0007 ATENDIMENTO A MULHER VITIMA DE VIOLENCIA	0,00	0,00	216.850,00	216.850,00
08.244.0007.2027.0000	MANUTENÇÃO DE OUTROS PROGRAMAS DO FNAS	0,00	0,00	146.850,00	146.850,00
08.244.0007.2028.0000	MANUTENÇÃO DO CONSELHO MUNICIPAL DA MULHER	0,00	0,00	70.000,00	70.000,00
08	244 0122 ASSISTENCIAL A CRIANÇA E AO ADOLESCENTE	0,00	0,00	130.000,00	130.000,00
08.244.0122.2025.0000	MANUTENÇÃO DO BPC NA ESCOLA	0,00	0,00	20.000,00	20.000,00
08.244.0122.2030.0000	MANUTENÇÃO DO PISO BÁSICO FIXO	0,00	0,00	130.000,00	130.000,00

PREF. MUN. DE CAMPESTRE DO MARANHÃO

Av. JK, 452 B, Centro - CNPJ:01598550/0001-17

Orçamento Programa - Exercício de 2020

Anexo 07

Page 3

**PROGRAMA DE TRABALHO DO GOVERNO
DEMONSTRATIVO DE FUNÇÕES, SUBFUNÇÕES E PROGRAMAS
POR PROJETOS, ATIVIDADES E OPERAÇÕES ESPECIAIS**

(Inc. II, § 2º, Art. 2º)

Código	Especificação	Operação Especial	Projetos	Atividades	Total
08	Assistência Social	0,00	458.400,00	1.842.800,00	2.301.200,00
08	244 Assistência Comunitária	0,00	358.400,00	1.532.800,00	1.891.200,00
08	244 0125 ASSISTENCIA AS COMUNIDADES	0,00	358.400,00	955.850,00	1.314.250,00
08.244.0125.1009.0000	CONSTRUÇÃO DE CENTROS COMUNITARIOS	0,00	100.000,00	0,00	100.000,00
08.244.0125.1010.0000	CONSTRUÇÃO E RECUPERAÇÃO DE MORADIAS PARA FAMILIAS CARENTES	0,00	258.400,00	0,00	258.400,00
08.244.0125.2020.0000	MANUTENÇÃO DO CONSELHO TUTELAR	0,00	0,00	200.000,00	200.000,00
08.244.0125.2031.0000	MANUTENÇÃO DAS ATMDADES DA GESTAO DESCENTRALIZADA - IGDBF	0,00	0,00	100.000,00	100.000,00
08.244.0125.2032.0000	MANUTENÇÃO DO PROGRAMA DE DISTRIBUIÇÃO DE CESTAS BASICAS	0,00	0,00	80.000,00	80.000,00
08.244.0125.2033.0000	MANUTENÇÃO DO FUNDO MUNICIPAL DE ASSISTENCIA SOCIAL	0,00	0,00	423.050,00	423.050,00
08.244.0125.2034.0000	MANUTENÇÃO DO PROGRAMA AUXILIO FUNERAL	0,00	0,00	80.000,00	80.000,00
08.244.0125.2035.0000	MANUTENÇÃO DE BENEFICIOS EVENTUAIS	0,00	0,00	40.000,00	40.000,00
08.244.0125.2036.0000	CAPACITAÇÃO DE SERVIDORES E CONSELHEIROS	0,00	0,00	52.800,00	52.800,00
09	Previdência Social	0,00	0,00	220.000,00	220.000,00
09	271 Previdência Básica	0,00	0,00	220.000,00	220.000,00
09	271 1310 CONTR. PARA O PROGRAMA DE FORM. DO PATRIM DO SERV	0,00	0,00	220.000,00	220.000,00
09.271.1310.2015.0000	ENCARGOS COM PASEP	0,00	0,00	220.000,00	220.000,00
10	Saúde	0,00	1.256.050,00	9.990.617,45	11.246.667,45
10	122 Administração Geral	0,00	0,00	404.200,00	404.200,00
10	122 0052 ADMINISTRAÇÃO GERAL	0,00	0,00	404.200,00	404.200,00
10.122.0052.2069.0000	MANUTENÇÃO DA SECRETARIA MUNICIPAL DE SAUDE	0,00	0,00	404.200,00	404.200,00
10	301 Atenção Básica	0,00	0,00	974.700,00	974.700,00
10	301 0008 ATENÇÃO BASICA	0,00	0,00	624.800,00	624.800,00
10.301.0008.2057.0000	MANUTENÇÃO DA REDE DE ATENÇÃO BASICA DE SAUDE	0,00	0,00	390.000,00	390.000,00
10.301.0008.2058.0000	MANUTENÇÃO DO NUCLEO DE APOIO A SAUDE DA FAMILIA - NASF	0,00	0,00	244.800,00	244.800,00
10	301 0011 ASSISTENCIA FARMACEUTICA	0,00	0,00	349.900,00	349.900,00
10.301.0011.2059.0000	MANUTENÇÃO DA FARMACIA BASICA	0,00	0,00	349.900,00	349.900,00
10	302 Assistência Hospitalar e Ambulatorial	0,00	1.256.050,00	8.266.817,45	9.522.867,45
10	302 0006 ATENÇÃO BASICA	0,00	1.056.050,00	5.447.617,45	6.503.667,45
10.302.0006.1019.0000	CONSTRUÇÃO, REFORMA E AMPLIAÇÃO DE UNIDADES DE SAUDE	0,00	1.056.050,00	0,00	1.056.050,00
10.302.0006.2060.0000	MANUTENÇÃO DO FUNDO MUNICIPAL DE SAUDE	0,00	0,00	3.922.817,45	3.922.817,45
10.302.0006.2061.0000	MANUTENÇÃO DO PROGRAMA DE TRATAMENTO FORA DO DOMICILIO - TFD	0,00	0,00	120.000,00	120.000,00
10.302.0006.2062.0000	MANUTENÇÃO DO PROGRAMA DE SAUDE BUCAL - psb	0,00	0,00	354.500,00	354.500,00
10.302.0006.2063.0000	MANUTENÇÃO DO PROGRAMA DE SAUDE DA FAMILIA - PSF	0,00	0,00	1.050.300,00	1.050.300,00
10	302 0202 AGENTES COMUNITARIOS DE SAUDE	0,00	0,00	762.700,00	762.700,00
10.302.0202.2064.0000	MANUTENÇÃO DO PROGRAMA DE AGENTES COMUNITARIOS DE SAUDE - ACS	0,00	0,00	762.700,00	762.700,00

PREF. MUN. DE CAMPESTRE DO MARANHÃO

Av. JK, 452 B, Centro - CNPJ:01598550/0001-17

Orçamento Programa - Exercício de 2020

Anexo 07

Page 4

**PROGRAMA DE TRABALHO DO GOVERNO
DEMONSTRATIVO DE FUNÇÕES, SUBFUNÇÕES E PROGRAMAS
POR PROJETOS, ATIVIDADES E OPERAÇÕES ESPECIAIS
(Inc. II, § 2º, Art. 2º)**

Código	Especificação	Operação Especial	Projetos	Atividades	Total
10	Saúde	0,00	1.256.050,00	8.880.617,45	11.246.667,45
10	302 Assistência Hospitalar e Ambulatorial	0,00	1.256.050,00	8.288.617,45	9.522.667,45
10	302 0210 ATENDIMENTO AMBULATORIAL, EMERGENCIAL E HOSPITALAR	0,00	200.000,00	2.056.300,00	2.256.300,00
10.302.0210.1620.0000	ACQUIÇÃO DE UNIDADES MOVEIS DE SAUDE	0,00	200.000,00	0,00	200.000,00
10.302.0210.2065.0000	MANUTENÇÃO DO ATENDIMENTO MEDICO HCSPITALAR E AMBULATORIAL	0,00	0,00	2.056.300,00	2.056.300,00
10	304 Vigilância Sanitária	0,00	0,00	199.000,00	199.000,00
10	304 0009 VIGILANCIA EM SAUDE	0,00	0,00	199.000,00	199.000,00
10.304.0009.2066.0000	MANUTENÇÃO DO PROGRAMA DE VIGILANCIA SANITARIA	0,00	0,00	199.000,00	199.000,00
10	305 Vigilância Epidemiológica	0,00	0,00	146.100,00	146.100,00
10	305 0009 VIGILANCIA EM SAUDE	0,00	0,00	146.100,00	146.100,00
10.305.0009.2067.0000	MANUTENÇÃO DO PROGRAMA DE COMBATE A ENDEMIAS - ECD	0,00	0,00	146.100,00	146.100,00
12	Educação	0,00	2.048.560,00	20.333.125,75	22.381.685,75
12	122 Administração Geral	0,00	0,00	100.000,00	100.000,00
12	122 1005 GESTÃO DA POLITICA DA EDUCAÇÃO E CULTURA	0,00	0,00	100.000,00	100.000,00
12.122.1005.2037.0000	MANUTENÇÃO DA SECRETARIA MUNICIPAL DA EDUCAÇÃO	0,00	0,00	100.000,00	100.000,00
12	306 Alimentação e Nutrição	0,00	0,00	1.162.700,00	1.162.700,00
12	306 0030 GESTÃO E EXPANSÃO DO ENSINO FUNDAMENTAL	0,00	0,00	458.800,00	458.800,00
12.306.0030.2036.0000	MANUTENÇÃO QUOTA SALARIO EDUCAÇÃO - QSE	0,00	0,00	458.800,00	458.800,00
12	306 0251 ALIMENTAÇÃO ESCOLAR	0,00	0,00	703.900,00	703.900,00
12.306.0251.2038.0000	MANUTENÇÃO DO PROGRAMA DA MERENDA ESCOLAR - PNAE	0,00	0,00	703.900,00	703.900,00
12	361 Ensino Fundamental	0,00	1.948.560,00	18.119.935,75	20.068.495,75
12	361 0030 GESTÃO E EXPANSÃO DO ENSINO FUNDAMENTAL	0,00	350.000,00	222.900,00	572.900,00
12.361.0030.1015.0000	CONSTRUÇÃO, REFORMA E AMPLIAÇÃO DE QUADRA POLIESPORTIVA	0,00	350.000,00	0,00	350.000,00
12.361.0030.2040.0000	MANUTENÇÃO DO PROGRAMA DINHEIRO NA ESCOLA - PDDE	0,00	0,00	72.900,00	72.900,00
12.361.0030.2041.0000	IMPLANTAÇÃO E MANUTENÇÃO DO PROGRAMA DE TELECENTROS COMUNITARIOS	0,00	0,00	40.000,00	40.000,00
12.361.0030.2050.0000	TREINAMENTO E QUALIFICAÇÃO DO ENSINO FUNDAMENTAL	0,00	0,00	110.000,00	110.000,00
12	361 0403 ENSINO FUNDAMENTAL	0,00	1.130.960,00	17.816.835,75	18.947.795,75
12.361.0403.1011.0000	CONSTRUÇÃO, REFORMA E AMPLIAÇÃO DE QUADRA POLIESPORTIVA	0,00	300.000,00	0,00	300.000,00
12.361.0403.1016.0000	AQUIÇÃO DE MATERIAL DIDATICO E PEDAGOGICO	0,00	50.000,00	0,00	50.000,00
12.361.0403.1017.0000	CONSTRUÇÃO, REFORMA E AMPLIAÇÃO DE PREDIOS ESCOLARES DO ENSINO FUNDAMENTAL	0,00	350.000,00	0,00	350.000,00
12.361.0403.1018.0000	AQUIÇÃO DE VEICULOS PARA TRANSPORTE ESCOLAR	0,00	430.960,00	0,00	430.960,00
12.361.0403.2042.0000	MANUTENÇÃO E DESENVOLVIMENTO DE ENSINO - MDE	0,00	0,00	1.664.995,75	1.664.995,75
12.361.0403.2051.0000	MANUTENÇÃO E ENCARGOS COM FUNDEB 60%	0,00	0,00	10.696.640,00	10.696.640,00
12.361.0403.2052.0000	MANUTENÇÃO E ENCARGOS COM O FUNDEB 40%	0,00	0,00	5.346.200,00	5.346.200,00
12.361.0403.2053.0000	MANUTENÇÃO DO TRANSPORTE ESCOLAR - PNATE	0,00	0,00	110.000,00	110.000,00

PREF. MUN. DE CAMPESTRE DO MARANHÃO

Av. JK, 452 B, Centro - CNPJ.01598550/0001-17

Orçamento Programa - Exercício de 2020

Anexo 07

Page 5

**PROGRAMA DE TRABALHO DO GOVERNO
DEMONSTRATIVO DE FUNÇÕES, SUBFUNÇÕES E PROGRAMAS
POR PROJETOS, ATIVIDADES E OPERAÇÕES ESPECIAIS**

(Inc. II, § 2º, Art. 2º)

Código	Especificação	Operação Especial	Projetos	Atividades	Total
12	Educação	0,00	2.048.560,00	20.333.135,75	22.381.695,75
12	361 Ensino Fundamental	0,00	1.948.560,00	18.118.935,75	20.068.495,75
12	361 0404 ESCOLA COMUNIDADE	0,00	457.600,00	0,00	457.600,00
12.361.0404.1012.0000	AQUISIÇÃO DE VEÍCULOS PARA O TRANSPORTE ESCOLAR	0,00	284.200,00	0,00	284.200,00
12.361.0404.1013.0000	CONSTRUÇÃO, AMPLIAÇÃO E REFORMA DE PREDIOS ESCOLARES DO ENSINO FUNDAMENTAL	0,00	183.400,00	0,00	183.400,00
12	361 0407 TRANSPORTE ESCOLAR PARA O ENSINO	0,00	0,00	80.200,00	80.200,00
12.361.0407.2043.0000	MANUTENÇÃO DO PROGRAMA DO TRANSPORTE ESCOLAR - PNATE	0,00	0,00	80.200,00	80.200,00
12	362 Ensino Médio	0,00	0,00	80.000,00	80.000,00
12	362 0410 ENSINO MEDIO REGULAR POLIVALENTE	0,00	0,00	80.000,00	80.000,00
12.362.0410.3044.0000	MANUTENÇÃO DO ENSINO MEDIO E PROFISSIONALIZANTE	0,00	0,00	80.000,00	80.000,00
12	364 Ensino Superior	0,00	0,00	40.000,00	40.000,00
12	364 0435 ASSIT. A ESTUDANTES DO ENSINO SUP DE GRADUAÇÃO	0,00	0,00	40.000,00	40.000,00
12.364.0435.2045.0000	MANUTENÇÃO DO ENSINO SUPERIOR	0,00	0,00	40.000,00	40.000,00
12	365 Educação Infantil	0,00	100.000,00	480.500,00	580.500,00
12	365 0401 EDUCAÇÃO INFANTIL	0,00	0,00	480.500,00	480.500,00
12.365.0401.2048.0000	MANUTENÇÃO DAS CRECHES	0,00	0,00	100.000,00	100.000,00
12.365.0401.2047.0000	MANUTENÇÃO E ENCARGOS COM ENSINO INFANTIL E PRE ESCOLA	0,00	0,00	130.500,00	130.500,00
12.365.0401.2054.0000	MANUTENÇÃO COM ENSINO INFANTIL E PRE ESCOLA	0,00	0,00	230.000,00	230.000,00
12	365 0402 EXPANSÃO DA OFERTA DE VAGAS NO ENSINO FUNDAMENTAL	0,00	100.000,00	0,00	100.000,00
12.365.0402.1014.0000	CONSTRUÇÃO, REFORMA E AMPLIAÇÃO DE CRECHES E PRÉ-ESCOLAS	0,00	100.000,00	0,00	100.000,00
12	366 Educação de Jovens e Adultos	0,00	0,00	300.000,00	300.000,00
12	366 0451 ENSINO SUPLETIVO E DUCAÇÃO DE JOVENS E ADULTOS	0,00	0,00	300.000,00	300.000,00
12.366.0451.2048.0000	MANUTENÇÃO DE JOVENS E ADULTOS	0,00	0,00	120.000,00	120.000,00
12.366.0451.2055.0000	MANUTENÇÃO DO ENSINO DE JOVENS E ADULTOS - EJA	0,00	0,00	180.000,00	180.000,00
12	367 Educação Especial	0,00	0,00	90.000,00	90.000,00
12	367 0036 PROGRAMA DE ATEND A PORT DE NEC ESPECIAIS	0,00	0,00	90.000,00	90.000,00
12.367.0036.2049.0000	MANUTENÇÃO E ENCARGOS COM ALUNOS PORTADORES DE NECESSIDADES ESPECIAIS	0,00	0,00	90.000,00	90.000,00
13	Cultura	0,00	50.000,00	1.285.000,00	1.285.000,00
13	122 Administração Geral	0,00	0,00	1.075.000,00	1.075.000,00
13	122 0052 ADMINISTRAÇÃO GERAL	0,00	0,00	1.075.000,00	1.075.000,00
13.122.0052.2004.0000	RECEPÇÕES, FESTIVIDADES CÍVICAS E COMEMORATIVAS	0,00	0,00	840.000,00	840.000,00
13.122.0052.2078.0000	MANUTENÇÃO DA SECRETARIA MUNICIPAL DE CULTURA, DESPORTO, LAZER E TURISMO	0,00	0,00	235.000,00	235.000,00
13	362 Difusão Cultural	0,00	50.000,00	190.000,00	180.000,00

PREF. MUN. DE CAMPESTRE DO MARANHÃO

Av. JK, 452 B, Centro - CNPJ:01598550/0001-17

Orçamento Programa - Exercício de 2020

Anexo 07

Page 8

**PROGRAMA DE TRABALHO DO GOVERNO
 DEMONSTRATIVO DE FUNÇÕES, SUBFUNÇÕES E PROGRAMAS
 POR PROJETOS, ATIVIDADES E OPERAÇÕES ESPECIAIS
 (Inc. II, § 2º, Art. 2º)**

Código	Especificação	Operação Especial	Projetos	Atividades	Total
13	Cultura	0,00	50.000,00	1.205.000,00	1.255.000,00
13	392 Difusão Cultural	0,00	50.000,00	130.000,00	180.000,00
13	392 0471 MUSEUS, BIBLIOTECAS, TEATROS E CENTROS	0,00	0,00	70.000,00	70.000,00
13.392.0471.2090.0000	INCENTIVO A CULTURA	0,00	0,00	70.000,00	70.000,00
13	392 0473 DIFUSÃO CULTURAL	0,00	50.000,00	60.000,00	110.000,00
13.392.0473.1042.0000	CONSTRUÇÃO, REFORMA E AMPLIAÇÃO DE BIBLIOTECAS PÚBLICAS	0,00	50.000,00	0,00	50.000,00
13.392.0473.2081.0000	APOIO AS MANIFESTAÇÕES CULTURAIS E FLORES	0,00	0,00	60.000,00	60.000,00
15	Urbanismo	0,00	1.452.794,80	543.050,00	1.995.844,80
15	451 Infra-Estrutura Urbana	0,00	1.372.794,80	0,00	1.372.794,80
15	451 0501 VIAS E LOGRADOUROS URBANOS	0,00	1.372.794,80	0,00	1.372.794,80
15.451.0501.1033.0000	CONSTRUÇÃO E RECUPERAÇÃO DE MEIO FIOS E SARIETAS	0,00	230.235,00	0,00	230.235,00
15.451.0501.1034.0000	CONSTRUÇÃO, REFORMA E AMPLIAÇÃO DE PRAÇAS	0,00	50.000,00	0,00	50.000,00
15.451.0501.1035.0000	OBRAS DE ABERTURA DE RUAS	0,00	243.700,00	0,00	243.700,00
15.451.0501.1038.0000	CONSTRUÇÃO DE CALÇAMENTO DE VIAS URBANAS E RURAIS	0,00	848.859,80	0,00	848.859,80
15	452 Serviços Urbanos	0,00	50.000,00	543.050,00	593.050,00
15	452 0052 ADMINISTRAÇÃO GERAL	0,00	0,00	413.050,00	413.050,00
15.452.0052.2071.0000	MANUTENÇÃO DA SECRETARIA DO MEIO AMBIENTE E URBANISMO	0,00	0,00	413.050,00	413.050,00
15	452 0505 SERVIÇOS FUNERARIOS	0,00	50.000,00	60.000,00	110.000,00
15.452.0505.1028.0000	CONSTRUÇÃO, AMPLIAÇÃO E REFORMA DE CEMITERIOS	0,00	50.000,00	0,00	50.000,00
15.452.0505.2072.0000	MANUTENÇÃO DE CEMITERIOS PUBLICOS	0,00	0,00	60.000,00	60.000,00
15	452 0507 PARQUES E JARDINS	0,00	0,00	70.000,00	70.000,00
15.452.0507.2073.0000	MANUTENÇÃO DE PRAÇAS, PARQUES E JARDINS GERAIS	0,00	0,00	70.000,00	70.000,00
15	482 Habitação Urbana	0,00	30.000,00	0,00	30.000,00
15	482 0517 MELHORIA DE CONDIÇÃO DE HABITAÇÃO URBANA	0,00	30.000,00	0,00	30.000,00
15.482.0517.1027.0000	CONSTRUÇÃO DE UNIDADES HABITACIONAIS	0,00	30.000,00	0,00	30.000,00
17	Saneamento	0,00	678.400,00	810.000,00	1.488.400,00
17	512 Saneamento Básico Urbano	0,00	678.400,00	810.000,00	1.488.400,00
17	512 0517 MELHORIA DE CONDIÇÃO DE HABITAÇÃO URBANA	0,00	298.400,00	0,00	298.400,00
17.512.0517.1021.0000	CONSTRUÇÃO DE KITS SANITARIOS EM RESIDENCIAS DE PESSOAS DE BAIXA RENDA	0,00	298.400,00	0,00	298.400,00

PREF. MUN. DE CAMPESTRE DO MARANHÃO

Av. JK, 452 B, Centro - CNPJ:01586550/0001-17

Orçamento Programa - Exercício de 2020

Anexo 07

Page 7

**PROGRAMA DE TRABALHO DO GOVERNO
DEMONSTRATIVO DE FUNÇÕES, SUBFUNÇÕES E PROGRAMAS
POR PROJETOS, ATIVIDADES E OPERAÇÕES ESPECIAIS
(Inc.II, § 2º, Art.2º)**

Código	Especificação	Operação Especial	Projetos	Atividades	Total
17	Saneamento	0,00	678.400,00	810.000,00	1.488.400,00
17	512 Saneamento Básico Urbano	0,00	678.400,00	810.000,00	1.488.400,00
17	512 0511 SANEAMENTO BASICO URBANO	0,00	380.000,00	810.000,00	1.190.000,00
17.512.0511.1044.0000	OBRAS DE CONSTRUÇÃO E AMPLIAÇÃO DO SISTEMA DE ABASTECIMENTO D'AGUA	0,00	180.000,00	0,00	180.000,00
17.512.0511.1045.0000	AMPLIAÇÃO/REFORMA DO SISTEMA DE ABASTECIMENTO DE AGUA	0,00	50.000,00	0,00	50.000,00
17.512.0511.1046.0000	AQUISIÇÃO DE VEICULO PARA MANUTENÇÃO DE ABASTECIMENTO DE AGUA	0,00	50.000,00	0,00	50.000,00
17.512.0511.1047.0000	AQUISIÇÃO DE EQUIPAMENTOS PARA O LABORATORIO DE ANALISE DE TRATAMENTO	0,00	50.000,00	0,00	50.000,00
17.512.0511.1048.0000	CONSTRUÇÃO, AMPLIAÇÃO E REFORMA DE POÇOS DE DISTRIBUIÇÃO	0,00	50.000,00	0,00	50.000,00
17.512.0511.2086.0000	MANUTENÇÃO DO SISTEMA DE ABASTECIMENTO DE AGUA	0,00	0,00	810.000,00	810.000,00
18	Gestão Ambiental	0,00	157.300,00	450.000,00	607.300,00
18	451 Infra-Estrutura Urbana	0,00	0,00	80.000,00	80.000,00
18	451 1006 PRESERVAÇÃO E CONSERVAÇÃO AMBIENTAL	0,00	0,00	80.000,00	80.000,00
18.451.1006.2074.0000	IMPLANTAÇÃO E MANUTENÇÃO DE ATIVIDADES DE PRESERVAÇÃO AMBIENTAL	0,00	0,00	80.000,00	80.000,00
18	452 Serviços Urbanos	0,00	0,00	370.000,00	370.000,00
18	452 0504 SERVIÇOS DE LIMPEZA URBANA	0,00	0,00	370.000,00	370.000,00
18.452.0504.2075.0000	MANUTENÇÃO DOS SERVIÇOS DE LIMPEZA PUBLICA	0,00	0,00	370.000,00	370.000,00
18	542 Controle Ambiental	0,00	157.300,00	0,00	157.300,00
18	542 0504 SERVIÇOS DE LIMPEZA URBANA	0,00	157.300,00	0,00	157.300,00
18.542.0504.1029.0000	CONSTRUÇÃO DE ATERRO PARA RESIDUOS SOLIDOS	0,00	107.300,00	0,00	107.300,00
18.542.0504.1030.0000	AQUISIÇÃO DE VEICULOS	0,00	50.000,00	0,00	50.000,00
20	Agricultura	0,00	243.200,00	730.000,00	973.200,00
20	122 Administração Geral	0,00	20.000,00	640.000,00	660.000,00
20	122 0052 ADMINISTRAÇÃO GERAL	0,00	10.000,00	640.000,00	650.000,00
20.122.0052.1022.0000	AQUISIÇÃO DE VEICULO PARA ASSISTENCIA TECNICA RURAL	0,00	10.000,00	0,00	10.000,00
20.122.0052.2068.0000	MANUTENÇÃO DA SECRETARIA MUNICIPAL DE AGRICULTURA ABASTEC E COMERCIO	0,00	0,00	570.000,00	570.000,00
20.122.0052.2089.0000	MANUTENÇÃO DO PARQUE AGROPECUARIO	0,00	0,00	70.000,00	70.000,00
20	122 0968 EXTENSÃO E COOPERATIVISMO RURAL	0,00	10.000,00	0,00	10.000,00
20.122.0968.1023.0000	AQUISIÇÃO DE MAQUINAS E IMPLEMENTOS PARA AUXILIO NO PLANTIO	0,00	10.000,00	0,00	10.000,00
20	605 Abastecimento	0,00	10.000,00	0,00	10.000,00
20	605 0968 EXTENSÃO E COOPERATIVISMO RURAL	0,00	10.000,00	0,00	10.000,00
20.605.0968.1024.0000	CONSTRUÇÃO, REFORMA E AMPLIAÇÃO DE MERCADOS E FEIRAS COBERTAS	0,00	10.000,00	0,00	10.000,00
20	606 Extensão Rural	0,00	113.700,00	90.000,00	203.700,00

PREF. MUN. DE CAMPESTRE DO MARANHÃO

Av. JK, 452 B, Centro - CNPJ:01598550/0001-17

Orçamento Programa - Exercício de 2020

Anexo 07

Page 8

**PROGRAMA DE TRABALHO DO GOVERNO
DEMONSTRATIVO DE FUNÇÕES, SUBFUNÇÕES E PROGRAMAS
POR PROJETOS, ATIVIDADES E OPERAÇÕES ESPECIAIS
(inc.II, § 2º, Art.2º)**

Código	Especificação	Operação Especial	Projetos	Atividades	Total
20	Agricultura	0,00	243.200,00	730.000,00	973.200,00
20	606 Extensão Rural	0,00	113.700,00	90.000,00	203.700,00
20	606 0668 EXTENSÃO E COOPERATIVISMO RURAL	0,00	113.700,00	90.000,00	203.700,00
20.606.0668.1026.0000	CONSTRUÇÃO E INSTALAÇÃO DO PARQUE AGROPECUARIO	0,00	113.700,00	0,00	113.700,00
20.606.0668.2070.0000	MANUTENÇÃO DE ATIVIDADE PARA DESENV DA AGRICULTURA E COMERCIO	0,00	0,00	90.000,00	90.000,00
20	806 PROMOÇÃO DA PRODUÇÃO AGROPECUARIA	0,00	99.500,00	0,00	99.500,00
20	806 0668 EXTENSÃO E COOPERATIVISMO RURAL	0,00	99.500,00	0,00	99.500,00
20.806.0668.1026.0000	CONSTRUÇÃO DE MATADOURO PUBLICO	0,00	49.500,00	0,00	49.500,00
20.806.0668.1027.0000	CONSTRUÇÃO E INSTALAÇÃO DE TANQUES DE PSICULTURA	0,00	50.000,00	0,00	50.000,00
25	Energia	0,00	289.800,00	280.000,00	569.800,00
25	752 Energia Elétrica	0,00	289.800,00	280.000,00	569.800,00
25	752 0508 ILUMINAÇÃO PÚBLICA	0,00	239.800,00	280.000,00	519.800,00
25.752.0508.1039.0000	CONSTRUÇÃO DE REDE DE ENERGIA ELETRICA URBANA E RURAL	0,00	239.800,00	0,00	239.800,00
25.752.0508.2079.0000	MANUTENÇÃO DOS SERVIÇOS DE ILUMINAÇÃO PÚBLICA	0,00	0,00	280.000,00	280.000,00
25	752 0611 SANEAMENTO BÁSICO URBANO	0,00	50.000,00	0,00	50.000,00
25.752.0611.1049.0000	AQUISIÇÃO DE SUBESTAÇÃO DE ENERGIA ELETRICA	0,00	50.000,00	0,00	50.000,00
26	Transporte	0,00	370.000,00	0,00	370.000,00
26	782 Transporte Rodoviário	0,00	370.000,00	0,00	370.000,00
26	782 0710 ESTRADAS VICINAIS	0,00	370.000,00	0,00	370.000,00
26.782.0710.1039.0000	CONSTRUÇÃO, REFORMA E AMPLIAÇÃO DE PONTE E BUEIROS DE ESTRADAS VICINAIS	0,00	100.000,00	0,00	100.000,00
26.782.0710.1040.0000	RECUPERAÇÃO DE ESTRADAS VICINAIS	0,00	200.000,00	0,00	200.000,00
26.782.0710.1041.0000	CONSTRUÇÃO DE ESTRADAS VICINAIS	0,00	70.000,00	0,00	70.000,00
27	Desporto e Lazer	0,00	350.000,00	50.000,00	400.000,00
27	811 Desporto de Rendimento	0,00	350.000,00	50.000,00	400.000,00
27	811 0720 DESPORTO E RENDIMENTO	0,00	350.000,00	50.000,00	400.000,00
27.811.0720.1043.0000	CONSTRUÇÃO DE QUÁDRAS POLIESPORTIVAS E CAMPO DE FUTEBOL	0,00	350.000,00	0,00	350.000,00
27.811.0720.2082.0000	APDIO AO FUTEBOL AMADOR	0,00	0,00	50.000,00	50.000,00
28	Encargos Especiais	0,00	0,00	210.000,00	210.000,00
28	843 Serviço da Dívida Interna	0,00	0,00	210.000,00	210.000,00
28	843 1203 MANUTENÇÃO DOS SERVIDORES	0,00	0,00	210.000,00	210.000,00
28.843.1203.2017.0000	PARCELAMENTO DE DÍVIDA JUNTO AO INSS	0,00	0,00	210.000,00	210.000,00
99	Reserva de Contingência	0,00	0,00	100.000,00	100.000,00

PREF. MUN. DE CAMPESTRE DO MARANHÃO

Av. JK, 452 B, Centro - CNPJ:01598550/0001-17

Orçamento Programa - Exercício de 2020

Anexo 07

Page 9

**PROGRAMA DE TRABALHO DO GOVERNO
DEMONSTRATIVO DE FUNÇÕES, SUBFUNÇÕES E PROGRAMAS
POR PROJETOS, ATIVIDADES E OPERAÇÕES ESPECIAIS
(Inc. II, § 2º, Art. 2º)**

Código	Especificação	Operação Especial	Projetos	Atividades	Total
99	Reserva de Contingência	0,00	0,00	100.000,00	100.000,00
99	999 Reserva de Contingência	0,00	0,00	100.000,00	100.000,00
99	999 0052 ADMINISTRAÇÃO GERAL	0,00	0,00	100.000,00	100.000,00
99.999.0052.2002.0000	RESERVA DE CONTINGENCIA	0,00	0,00	100.000,00	100.000,00
TOTAL		0,00	8.141.104,80	48.535.186,20	56.676.291,00



PREF. MUN. DE CAMPESTRE DO MARANHÃO

Av. JK, 452 B, Centro - CNPJ:01598550/0001-17

Orçamento Programa - Exercício de 2020

Anexo 09

Page 1

DEMONSTRATIVO DAS DESPESAS POR ORGÃO E FUNÇÕES DE GOVERNO

(Inc.II, § 2º, Art.2º)

ORGÃO	01 01	CÂMARA MUNICIPAL DE CAMPESTRE DO MARANHÃO	Valor
Função	01	Legislativa	1.850.000,00
ORGÃO	02 01	GABINETE DO PREFEITO	Valor
Função	04	Administração	1.340.000,00
ORGÃO	02 02	SECRETARIA MUNICIPAL DE ADMINISTRAÇÃO	Valor
Função	04	Administração	3.710.583,00
Função	09	Previdência Social	220.000,00
ORGÃO	02 03	SECRETARIA MUNICIPAL DA FAZENDA	Valor
Função	04	Administração	805.000,00
Função	28	Encargos Especiais	210.000,00
ORGÃO	02 04	SECRETARIA MUNICIPAL DE ASSISTENCIA SOCIAL	Valor
Função	04	Administração	580.000,00
Função	08	Assistência Social	768.400,00
ORGÃO	02 05	FUNDO MUNICIPAL DE ASSISTENCIA SOCIAL	Valor
Função	08	Assistência Social	1.532.800,00
ORGÃO	02 06	MANUTENÇÃO DA SECRETARIA DE EDUCAÇÃO	Valor
Função	12	Educação	4.528.895,75
ORGÃO	02 07	FUNDO MAN.DESENV. ED. BAS.VAL.PROF EDUCAÇÃO	Valor
Função	12	Educação	17.852.800,00
ORGÃO	02 08	SECRETARIA MUNICIPAL DE SAUDE	Valor
Função	10	Saúde	404.200,00
ORGÃO	02 09	FUNDO MUNICIPAL DE SAUDE	Valor
Função	10	Saúde	10.842.467,45
Função	17	Saneamento	298.400,00
ORGÃO	02 10	SECRETARIA MUNICIPAL DE AGRICULTURA, ABAST.COM	Valor
Função	20	Agricultura	973.200,00
ORGÃO	02 11	SECRETARIA MUNICIPAL DE MEIO AMBIENTE E URBAN	Valor
Função	15	Urbanismo	593.050,00

PREF. MUN. DE CAMPESTRE DO MARANHÃO

Av. JK, 452 B, Centro - CNPJ:01598550/0001-17

Orçamento Programa - Exercício de 2020

Anexo 09

Page 2

DEMONSTRATIVO DAS DESPESAS POR ORGÃO E FUNÇÕES DE GOVERNO

(Inc. II, § 2º, Art. 2º)

ORGÃO			Valor
02 11		SECRETARIA MUNICIPAL DE MEIO AMBIENTE E URBAN	
Função	18	Gestão Ambiental	607.300,00
02 12		SECRETARIA MUNICIPAL DE INFRAESTRUTURA	
Função	04	Administração	3.176.600,00
Função	15	Urbanismo	1.402.794,80
Função	25	Energia	519.800,00
Função	26	Transporte	370.000,00
02 13		SECRETARIA MUNICIPAL DE CULTURA, TUR. DESP. LAZER	
Função	13	Cultura	1.255.000,00
Função	27	Desporto e Lazer	400.000,00
02 14		SERVIÇO AUTONOMO DE AGUA E ESGOTO - SAAE	
Função	04	Administração	755.000,00
Função	17	Saneamento	1.190.000,00
Função	25	Energia	50.000,00
02 15		SECRETARIA MUNICIPAL DE PLANEJAMENTO	
Função	04	Administração	340.000,00
02 90		RESERVA DE CONTINGENCIA	
Função	99	Reserva de Contingência	100.000,00
TOTAL GERAL			56.676.291,00

RESUMO DO TOTAL ORÇADO POR ORGÃO

01 01	CÂMARA MUNICIPAL DE CAMPESTRE DO MARANHÃO	1.850.000,00
02 01	GABINETE DO PREFEITO	1.340.000,00
02 02	SECRETARIA MUNICIPAL DE ADMINISTRAÇÃO	3.930.583,00
02 03	SECRETARIA MUNICIPAL DA FAZENDA	1.015.000,00
02 04	SECRETARIA MUNICIPAL DE ASSISTENCIA SOCIAL	1.348.400,00
02 05	FUNDO MUNICIPAL DE ASSISTENCIA SOCIAL	1.532.800,00
02 06	MANUTENÇÃO DA SECRETARIA DE EDUCAÇÃO	4.526.695,75
02 07	FUNDO MAN.DESENV. ED. BAS.VAL.PROF EDUCAÇÃO	17.852.800,00
02 08	SECRETARIA MUNICIPAL DE SAUDE	404.200,00
02 09	FUNDO MUNICIPAL DE SAUDE	11.140.867,45
02 10	SECRETARIA MUNICIPAL DE AGRICULTURA, ABAST.COM	973.200,00
02 11	SECRETARIA MUNICIPAL DE MEIO AMBIENTE E URBAN	1.200.350,00
02 12	SECRETARIA MUNICIPAL DE INFRAESTRUTURA	5.469.194,80
02 13	SECRETARIA MUNICIPAL DE CULTURA, TUR. DESP. LAZER	1.655.000,00

PREF. MUN. DE CAMPESTRE DO MARANHÃO

Av. JK, 452 B, Centro - CNPJ:01598550/0001-17

Orçamento Programa - Exercício de 2020

Anexo 09

Page 3

DEMONSTRATIVO DAS DESPESAS POR ORGÃO E FUNÇÕES DE GOVERNO

(Inc. II, § 2º, Art. 2º)

02 14	SERVIÇO AUTÔNOMO DE ÁGUA E ESGOTO - SAAE	1.985.000,00
02 15	SECRETARIA MUNICIPAL DE PLANEJAMENTO	340.000,00
02 90	RESERVA DE CONTINGÊNCIA	100.000,00
TOTAL		56.676.291,00

RESUMO DO TOTAL ORÇADO POR FUNÇÃO

01	Legislativa	1.850.000,00
04	Administração	10.707.183,00
08	Assistência Social	2.301.200,00
09	Previdência Social	220.000,00
10	Saúde	11.246.667,45
12	Educação	22.381.895,75
13	Cultura	1.255.000,00
15	Urbanismo	1.995.844,80
17	Saneamento	1.488.400,00
18	Gestão Ambiental	807.300,00
20	Agricultura	973.200,00
25	Energia	569.800,00
26	Transporte	370.000,00
27	Desporto e Lazer	400.000,00
28	Encargos Especiais	210.000,00
99	Reserva de Contingência	100.000,00
TOTAL		56.676.291,00

PREF. MUN. DE CAMPESTRE DO MARANHÃO

Av. JK, 452 B, Centro - CNPJ:01598550/0001-17

Anexo 11

Orçamento Programa - Exercício de 2020

Page 1

SEGURIDADE SOCIAL

Código	Especificação	Categoria	Função
08	Assistência Social		2.301.200,00
3.1.90.04.00	CONTRATAÇÃO POR TEMPO DETERMINADO	245.000,00	
3.1.90.11.00	VENCIMENTOS E VANTAGENS FIXAS - PESSOAL CIVIL	250.000,00	
3.1.90.13.00	OBRIGAÇÕES PATRONAIS	50.000,00	
3.3.90.14.00	DIÁRIAS - PESSOAL CIVIL	80.000,00	
3.3.90.30.00	MATERIAL DE CONSUMO	400.850,00	
3.3.90.32.00	MATERIAL, BEM OU SERVIÇO PARA DISTRIBUIÇÃO GRATUITA	110.000,00	
3.3.90.36.00	OUTROS SERVIÇOS DE TERCEIROS - PESSOA FÍSICA	275.000,00	
3.3.90.38.00	OUTROS SERVIÇOS DE TERCEIROS - PESSOA JURÍDICA	311.950,00	
3.3.90.48.00	OUTROS AUXÍLIOS FINANCEIROS A PESSOA FÍSICA	10.000,00	
3.3.90.92.00	DESPESAS DE EXERCÍCIOS ANTERIORES	20.000,00	
4.4.90.51.00	OBRAS E INSTALAÇÕES	358.400,00	
4.4.90.52.00	EQUIPAMENTOS E MATERIAL PERMANENTE	190.000,00	
09	Previdência Social		220.000,00
3.3.90.47.00	OBRIGAÇÕES TRIBUTÁRIAS E CONTRIBUTIVAS	200.000,00	
3.3.90.92.00	DESPESAS DE EXERCÍCIOS ANTERIORES	20.000,00	
10	Saúde		11.246.867,45
3.1.90.04.00	CONTRATAÇÃO POR TEMPO DETERMINADO	1.404.500,00	
3.1.90.11.00	VENCIMENTOS E VANTAGENS FIXAS - PESSOAL CIVIL	2.252.100,00	
3.1.90.13.00	OBRIGAÇÕES PATRONAIS	390.000,00	
3.1.90.92.00	DESPESAS DE EXERCÍCIOS ANTERIORES	70.000,00	
3.1.91.13.00	OBRIGAÇÕES PATRONAIS - INTRA-ORÇAMENTÁRIO	20.000,00	
3.3.56.41.00	CONTRIBUIÇÕES	10.000,00	
3.3.90.14.00	DIÁRIAS - PESSOAL CIVIL	94.800,00	
3.3.90.30.00	MATERIAL DE CONSUMO	3.101.117,45	
3.3.90.32.00	MATERIAL, BEM OU SERVIÇO PARA DISTRIBUIÇÃO GRATUITA	66.500,00	
3.3.90.36.00	OUTROS SERVIÇOS DE TERCEIROS - PESSOA FÍSICA	1.405.000,00	
3.3.90.38.00	OUTROS SERVIÇOS DE TERCEIROS - PESSOA JURÍDICA	705.000,00	
3.3.90.48.00	OUTROS AUXÍLIOS FINANCEIROS A PESSOA FÍSICA	100.000,00	
3.3.90.91.00	SENTENÇAS JUDICIAIS	50.000,00	
3.3.90.92.00	DESPESAS DE EXERCÍCIOS ANTERIORES	85.300,00	
4.4.90.51.00	OBRAS E INSTALAÇÕES	1.256.050,00	
4.4.90.52.00	EQUIPAMENTOS E MATERIAL PERMANENTE	236.300,00	
TOTAL			13.767.867,45

PREF. MUN. DE CAMPESTRE DO MARANHÃO

Av. JK, 452 B, Centro - CNPJ:01598550/0001-17

Orçamento Programa - Exercício de 2020

DESPESA POR ELEMENTO ECONÔMICO

Quadro 18

Page 1

Cod.	Descrição	Elemento	Grupo/Mod	Categoria
3.0.00.00	DESPESAS CORRENTES			<u>47.085.086,20</u>
3.1.00.00	PESSOAL E ENCARGOS SOCIAIS		<u>25.864.963,00</u>	
3.1.90.00	APLICAÇÕES DIRETAS		25.864.963,00	
3.1.90.04	CONTRATAÇÃO POR TEMPO DETERMINADO	5.614.500,00		
3.1.90.11	VENCIMENTOS E VANTAGENS FIXAS - PESSOAL CIVIL	18.355.463,00		
3.1.90.13	OBRIGAÇÕES PATRONAIS	1.464.000,00		
3.1.90.91	SENTENÇAS JUDICIAIS	260.000,00		
3.1.90.92	DESPESAS DE EXERCÍCIOS ANTERIORES	171.000,00		
3.1.91.00	APLICAÇÕES DIRETAS- INTRA-ORÇAMENTÁRIAS		20.000,00	
3.1.91.13	OBRIGAÇÕES PATRONAIS	20.000,00		
3.2.00.00	JUROS E ENCARGOS DA DÍVIDA		<u>226.000,00</u>	
3.2.90.00	APLICAÇÕES DIRETAS		226.000,00	
3.2.90.21	JUROS SOBRE A DÍVIDA POR CONTRATO	226.000,00		
3.3.00.00	OUTRAS DESPESAS CORRENTES		<u>20.974.123,20</u>	
3.3.50.00	TRANSFERÊNCIAS A INSTITUIÇÕES PRIVADAS SEM FINS LUCRATIVOS		70.000,00	
3.3.50.41	CONTRIBUIÇÕES	70.000,00		
3.3.90.00	APLICAÇÕES DIRETAS		20.904.123,20	
3.3.90.14	DIÁRIAS - CIVIL	627.800,00		
3.3.90.18	AUXÍLIO FINANCEIRO A ESTUDANTES	30.000,00		
3.3.90.19	AUXÍLIO FARDAMENTO	10.000,00		
3.3.90.30	MATERIAL DE CONSUMO	7.858.267,45		
3.3.90.31	PREMIAÇÕES CULTURAIS, ARTÍSTICAS, CIENTÍFICAS, DESPORTIVAS	20.000,00		
3.3.90.32	MATERIAL, BEM OU SERVIÇO PARA DISTRIBUIÇÃO GRATUITA	235.500,00		
3.3.90.33	PASSAGENS E DESPESAS COM LOCOMOÇÃO	152.360,00		
3.3.90.35	SERVIÇOS DE CONSULTORIA	52.000,00		
3.3.90.36	OUTROS SERVIÇOS DE TERCEIROS - PESSOA FÍSICA	4.582.995,75		
3.3.90.39	OUTROS SERVIÇOS DE TERCEIROS - PESSOA JURÍDICA	6.206.800,00		
3.3.90.40	SERVIÇOS DE TECNOLOGIA DA INFORMAÇÃO E COMUNICAÇÃO	100.000,00		
3.3.90.47	OBRIGAÇÕES TRIBUTÁRIAS E CONTRIBUTIVAS	221.000,00		
3.3.90.48	OUTROS AUXÍLIOS FINANCEIROS A PESSOA FÍSICA	120.000,00		
3.3.90.91	SENTENÇAS JUDICIAIS	300.000,00		
3.3.90.92	DESPESAS DE EXERCÍCIOS ANTERIORES	386.300,00		
4.0.00.00	DESPESAS DE CAPITAL			<u>9.491.204,80</u>
4.4.00.00	INVESTIMENTOS		<u>9.391.204,80</u>	
4.4.90.00	APLICAÇÕES DIRETAS		9.391.204,80	
4.4.90.51	OBRAS E INSTALAÇÕES	6.971.444,80		
4.4.90.52	EQUIPAMENTOS E MATERIAL PERMANENTE	2.359.760,00		
4.4.90.61	AQUISIÇÃO DE IMÓVEIS	60.000,00		
4.6.00.00	AMORTIZAÇÃO DA DÍVIDA		<u>100.000,00</u>	
4.6.90.00	APLICAÇÕES DIRETAS		100.000,00	
4.6.90.71	PRINCIPAL DA DÍVIDA CONTRATUAL RESGATADA	100.000,00		
9.0.00.00	RESERVA DE CONTINGÊNCIA			<u>100.000,00</u>
9.9.00.00	RESERVA DE CONTINGÊNCIA		<u>100.000,00</u>	
9.9.99.00	RESERVA DE CONTINGÊNCIA		100.000,00	
9.9.99.99	RESERVA DE CONTINGÊNCIA	100.000,00		

PREF. MUN. DE CAMPESTRE DO MARANHÃO

Av. JK, 452 B, Centro - CNPJ:01598550/0001-17

Orçamento Programa - Exercício de 2020

DESPESA POR ELEMENTO ECONÔMICO

Quadro 18

Page 2

Cod.	Descrição	Elemento	Grupo/Mod	Categoria
TOTAL				56.676.291,00



PREF. MUN. DE CAMPESTRE DO MARANHÃO
 Av. JK, 452 B, Centro
 01598550/0001-17 Exercício: 2020
COMPARATIVO DA RECEITA ORÇADA COM ARRECADADA

CODIGO	ESPECIFICAÇÃO	ORÇADA
1000.00.0.0.00.00	RECEITAS CORRENTES	57.133.183,00
1100.00.0.0.00.00	IMPOSTOS, TAXAS E CONTRIBUIÇÕES DE MELHORIA	844.583,00
1110.00.0.0.00.00	IMPOSTOS	680.783,00
1	1113.03.1.1.00.00 IRRF - TRABALHO - PRINCIPAL	308.083,00
4	1118.01.1.1.00.00 IPTU - PRINCIPAL	15.400,00
7	1118.01.1.2.00.00 IPTU - MULTAS/JUROS	1.400,00
10	1118.01.1.3.00.00 IPTU - DÍVIDA ATIVA	1.400,00
13	1118.01.4.1.00.00 ITBI - PRINCIPAL	102.100,00
16	1118.01.4.2.00.00 ITBI - MULTAS/JUROS	1.400,00
19	1118.01.4.3.00.00 ITBI - DÍVIDA ATIVA	1.400,00
22	1118.02.3.1.00.00 ISS - PRINCIPAL	248.800,00
25	1118.02.3.2.00.00 ISS - MULTAS/JUROS	1.400,00
28	1118.02.3.3.00.00 ISS - DÍVIDA ATIVA	1.400,00
1120.00.0.0.00.00	TAXAS	138.800,00
31	1122.01.1.1.00.00 TAXAS PELA PRESTAÇÃO DE SERVIÇOS-PRINCIPAL	8.500,00
32	1128.01.9.1.00.00 T. INSPEÇÃO/CONTROLE/FISCALIZ.-OUTRAS-PRINCIPAL	133.300,00
1130.00.0.0.00.00	CONTRIBUIÇÃO DE MELHORIA	24.400,00
33	1138.99.1.1.00.00 OUTRAS CONTR. DE MELHORIA-PRINCIPAL	24.400,00
1200.00.0.0.00.00	CONTRIBUIÇÕES	92.800,00
1240.00.0.0.00.00	CONTRIBUIÇÃO PARA O CUSTEIO DO SERVIÇO DE ILUMINAÇÃO PÚBLICA	92.800,00
34	1240.00.1.1.00.00 CONTR.CUSTEIO SERV.ILUM.PÚBL.-PRINCIPAL	92.800,00
1300.00.0.0.00.00	RECEITA PATRIMONIAL	173.800,00
1310.00.0.0.00.00	EXPLORAÇÃO DO PATRIMÔNIO IMOBILIÁRIO DO ESTADO	4.700,00
35	1310.99.1.1.00.00 OUTRAS RECEITAS IMOBILIÁRIAS-PRINCIPAL	4.700,00
1320.00.0.0.00.00	VALORES MOBILIÁRIOS	162.700,00
41		159.500,00
42	1329.00.1.1.00.00 OUTROS VALORES MOBILIÁRIOS-PRINCIPAL	3.200,00
1330.00.0.0.00.00	DELEGAÇÃO DE SERVIÇOS PÚBLICOS MEDIANTE CONCESSÃO, PERMISSÃO	3.200,00
43	1339.99.1.1.00.00 OUTRAS DELEGAÇÕES SERV. PÚBL.-PRINCIPAL	3.200,00
1390.00.0.0.00.00	DEMAIS RECEITAS PATRIMONIAIS	3.200,00
44	1390.00.1.1.00.00 DEMAIS RECEITAS PATRIMONIAIS-PRINCIPAL	3.200,00
1400.00.0.0.00.00	RECEITA AGROPECUÁRIA	9.700,00
1400.00.0.0.00.00	RECEITA AGROPECUÁRIA	9.700,00
45	1400.00.1.1.00.00 RECEITA AGROPECUÁRIA-PRINCIPAL	9.700,00
1600.00.0.0.00.00	RECEITA DE SERVIÇOS	1.986.000,00
1610.00.0.0.00.00	SERVIÇOS ADMINISTRATIVOS E COMERCIAIS GERAIS	1.986.000,00
46	1610.01.1.1.00.00 SERVIÇOS ADMINISTR. COMERCIAIS GERAIS-PRINCIPAL	1.982.800,00
47	1610.02.1.1.00.00 INSCR.CONC. E PROCESSOS SELETIVOS-PRINCIPAL	3.200,00
1700.00.0.0.00.00	TRANSFERÊNCIAS CORRENTES	53.892.850,00
1710.00.0.0.00.00	TRANSFERÊNCIAS DA UNIÃO E DE SUAS ENTIDADES	38.992.950,00
62		2.649.500,00

PREF. MUN. DE CAMPESTRE DO MARANHÃO
 Av. JK, 452 B, Centro
 01598560/0001-17 Exercício: 2020
COMPARATIVO DA RECEITA ORÇADA COM ARRECADADA

CODIGO	ESPECIFICAÇÃO	ORÇADA
1000.00.0.0.00.00	RECEITAS CORRENTES	57.133.183,00
1700.00.0.0.00.00	TRANSFERÊNCIAS CORRENTES	53.892.650,00
1710.00.0.0.00.00	TRANSFERÊNCIAS DA UNIÃO E DE SUAS ENTIDADES	38.992.950,00
49	1718.01.2.1.00.00 COTA-PARTE FUNDO PARTIC. DOS MUNIC.-COTA MENSAL-PRINCIPAL	15.913.300,00
51	1718.01.3.1.00.00 COTA-PARTE FUNDO PARTIC.DOS MUNIC.-1% COTA-DEZ.- PRINCIPAL	158.100,00
53	1718.01.4.1.00.00 COTA-PARTE FUNDO PARTIC.DOS MUNIC.-1% COTA-JULHO-PRINCIPAL	150.100,00
57	1718.01.5.1.00.00 COTA-PARTE DO IMPOSTO SOBRE ITR - PRINCIPAL	7.700,00
56	1718.02.2.1.00.00 COTA-PARTE DA COMPENS. FINANC. RECURSOS MINERAIS-CFEM-PRIN	1.700,00
58	1718.02.6.1.00.00 COTA-PARTE DO FUNDO ESPECIAL DO PETRÓLEO - FEP-PRINCIPAL	285.200,00
60	1718.03.1.1.00.00 TRANSF. RECURSOS SUS - ATENÇÃO BÁSICA-PRINCIPAL	1.429.600,00
67	1718.03.2.1.90.00 OUTROS PROG. FIN POR TRANSFERENCIA FUNDO A FUNDO	1.131.600,00
68	1718.03.3.1.10.00 VIGILANCIA EPIDEMIOLOGICA E AMBIENTAL EM SAUDE	95.100,00
69	1718.03.3.1.20.00 VIGILANCIA SANITARIA - PRINCIPAL	89.000,00
70	1718.03.4.1.10.00 COMPONENTE BASICO DA ASSISTENCIA FARMACEUTICA - PRINCIPAL	132.600,00
71	1718.03.4.1.20.00 COMPONENTE ESTRATEGICO DA ASSISTENCIA FARMACEUTICA	100.800,00
72	1718.04.3.1.00.00 TRANSF.RECURSOS SUS-DESTINADO VIGILAN. EM SAÚDE- PRINCIPAL	110.000,00
73	1718.05.1.1.00.00 TRANSF. DO SALÁRIO-EDUCAÇÃO-PRINCIPAL	458.800,00
74	1718.05.2.1.00.00 TRANSF.DIRETAS DO FNDE REF. AO PDDE- PRINCIPAL	72.900,00
75	1718.05.3.1.00.00 TRANSF.DIRETAS DO FNDE REF. AO PNAE- PRINCIPAL	703.900,00
76	1718.05.4.1.00.00 TRANSF.DIRETAS DO FNDE REF. AO PNATE - PRINCIPAL	80.200,00
77	1718.05.9.1.00.00 OUTRAS TRANSF.DIRETAS DO FNDE-PRINCIPAL	889.500,00
78	1718.05.9.1.30.00 APOIO A ALFAB EDU JOVENS E ADULTOS - BRALF	36.500,00
79	1718.06.1.1.00.00 TRANSF. FINANC.DO ICMS-DESONERAÇÃO-L.C. Nº 87/96-PRINCIPAL	5.400,00
82	1718.10.1.1.00.00 TRANSF.CONV.UNIÃO PARA O SUS - PRINCIPAL	173.200,00
83	1718.10.2.1.00.00 TRANSF.CONV.UNIÃO DESTINADAS PROGR. DA EDUCAÇÃO.- PRINCIPAL	58.400,00
84	1718.10.3.1.00.00 TRANSF.CONV.UNIÃO DESTINADAS PROGR. ASSIST.SOCIAL.-PRINCIPA	358.400,00
85	1718.10.9.1.00.00 OUTRAS TRANSF.CONVÊNIO DA UNIÃO-PRINCIPAL	346.000,00
86	1718.12.1.1.10.00 PROTEÇÃO SOCIAL BASICA - PRINCIPAL	470.000,00
87	1718.12.1.1.20.00 GESTAO SUAS - PRINCIPAL	50.000,00
88	1718.12.1.1.50.00 GESTAO DO PROG. BOLSA FAMILIA E CADASTRO UNICO	100.000,00
89	1718.12.1.1.90.00 OUTRAS TRANSFERENCIAS DO FNAS	250.250,00
90	1718.99.1.1.00.00 OUTRAS TRANSFERÊNCIAS DA UNIÃO- PRINCIPAL	3.241.200,00
91	1718.99.1.1.90.00 OUTRAS TRANSFERÊNCIAS DA UNIÃO- PRINCIPAL	8.443.000,00
1720.00.0.0.00.00	TRANSFERÊNCIAS DOS ESTADOS E DO DISTRITO FEDERAL E DE SUAS E	6.556.300,00
93	1728.01.1.1.00.00 COTA-PARTE DO ICMS-PRINCIPAL	4.672.000,00
96	1728.01.2.1.00.00 COTA-PARTE DO IPVA-PRINCIPAL	486.800,00
99	1728.01.3.1.00.00 COTA-PARTE DO IPI - MUNICÍPIOS-PRINCIPAL	39.800,00
102	1728.01.4.1.00.00 COTA-PARTE DA CONTR.INTERV.DOMIN.ECON.-CIDE - PRINCIPAL	43.700,00
103	1728.01.5.1.00.00 OUTRAS PARTICIPAÇÕES NA RECEITA DOS ESTADOS-PRINCIPAL	180.000,00
104	1728.03.1.1.00.00 TRANSF RECURS. EST.PROGR.SAÚDE- REPASSE FUNDO/FUNDO-PRINCIPAL	286.500,00
105	1728.10.1.1.00.00 TRANSF.CONV. DOS ESTADOS PARA O SUS - PRINCIPAL	178.100,00

PREF. MUN. DE CAMPESTRE DO MARANHÃO
 Av. JK, 452 B, Centro
 01598550/0001-17 Exercício: 2020
COMPARATIVO DA RECEITA ORÇADA COM ARRECADADA

CODIGO	ESPECIFICAÇÃO	ORÇADA
1000.00.0.0.00.00	RECEITAS CORRENTES	57.133.163,00
1700.00.0.0.00.00	TRANSFERÊNCIAS CORRENTES	53.882.850,00
1720.00.0.0.00.00	TRANSFERÊNCIAS DOS ESTADOS E DO DISTRITO FEDERAL E DE SUAS E	6.556.300,00
106 1728.10.2.1.00.00	TRANSF.CONV.DOS EST.DESTIN.A PROGR.EDUCAÇÃO.-PRINCIPAL	35.200,00
107 1728.10.9.1.90.00	OUTRAS TRANSF. CONVÊNIO DOS ESTADOS - PRINCIPAL	148.000,00
108 1728.99.1.1.00.00	OUTRAS TRANSF. DOS ESTADOS - PRINCIPAL	545.600,00
1750.00.0.0.00.00	TRANSFERÊNCIAS DE OUTRAS INSTITUIÇÕES PÚBLICAS	8.343.400,00
110 1758.01.1.1.00.00	TRANSF. DE RECURSOS FUNDEB - PRINCIPAL	8.343.400,00
1900.00.0.0.00.00	OUTRAS RECEITAS CORRENTES	133.450,00
1920.00.0.0.00.00	INDENIZAÇÕES, RESTITUIÇÕES E RESSARCIMENTOS	132.050,00
111 1921.01.1.1.99.00	OUTRAS INDENIZAÇÕES - PRINCIPAL	4.600,00
112 1922.99.1.1.00.00	OUTRAS RESTITUIÇÕES - PRINCIPAL	127.450,00
1990.00.0.0.00.00	DEMAIS RECEITAS CORRENTES	1.400,00
117 1990.99.1.3.00.00	OUTRAS RECEITAS - PRIMÁRIAS-DÍVIDA ATIVA	1.400,00
2000.00.0.0.00.00	RECEITAS DE CAPITAL	3.764.108,00
2100.00.0.0.00.00	OPERAÇÕES DE CRÉDITO	28.200,00
2110.00.0.0.00.00	OPERAÇÕES DE CRÉDITO - MERCADO INTERNO	28.200,00
118 2119.00.1.1.00.00	OUTRAS OP. DE CRÉD.-MERCADO INTERNO-PRINCIPAL	28.200,00
2400.00.0.0.00.00	TRANSFERÊNCIAS DE CAPITAL	3.734.908,00
2410.00.0.0.00.00	TRANSFERÊNCIAS DA UNIÃO E DE SUAS ENTIDADES	2.426.308,00
119 2418.04.6.1.00.00	OUTRAS TRANSF.RECURSOS DO SUS Ñ DETALHADA ANT.- PRINCIPAL	156.300,00
120 2418.05.1.1.00.00	TRANSF. RECURSOS DESTINADOS PROGR.DE EDUCAÇÃO-PRINCIPAL	14.500,00
121 2418.10.1.1.00.00	TRANSF. CONV. DA UNIÃO P/ O SISTEMA ÚNICO DE SAÚDE-PRINCIPAL	461.300,00
122 2418.10.2.1.00.00	TRANSF. CONV. DA UNIÃO DEST.PROGR.DE EDUCAÇÃO- PRINCIPAL	225.800,00
123 2418.10.5.1.00.00	TRANSF. CONV. DA UNIÃO DEST.PROGR.DE SANEAM. BASICO PRINCIPA	524.450,00
124 2418.10.9.1.00.00	OUTRAS TRANSF. DE CONVÊNIO DA UNIÃO-PRINCIPAL	238.600,00
125 2418.12.1.1.00.00	TRANSF. RECURSOS FUNDO NAC. DE ASSIST. SOCIAL - PRINCIPAL	100.000,00
126 2418.99.1.1.90.00	OUTRAS TRANSFERÊNCIAS DA UNIÃO-PRINCIPAL	705.458,00
2420.00.0.0.00.00	TRANSFERÊNCIAS DOS ESTADOS E DO DISTRITO FEDERAL E DE SUAS E	1.308.600,00
127 2428.10.1.1.00.00	TRANSF. CONVÊNIO DOS ESTADOS PARA O SUS - PRINCIPAL	377.800,00
128 2428.10.2.1.00.00	TRANSF. CONVÊNIO DOS EST. DEST. PROGR. EDUCAÇÃO-PRINCIPAL	48.200,00
129 2428.10.5.1.00.00	TRANSF. CONV. DOS EST. DEST.PROGR. SANEAM. BASICO-PRINCIPAL	360.500,00
130 2428.10.7.1.00.00	TRANSF. CONV DOS EST. DEST. PROGR. INFRAEST EM TRANSP PRINCI	60.500,00
131 2428.10.9.1.00.00	OUTRAS TRANSF. DE CONVÊNIO DOS ESTADOS-PRINCIPAL	300.000,00
132 2428.99.1.1.90.00	OUTRAS TRANSF. DOS ESTADOS - PRINCIPAL	161.500,00
9000.00.0.0.00.00	(R) DEDUÇÕES DA RECEITA	-4.221.000,00
9500.00.0.0.00.00	(R) DEDUÇÕES DO FUNDEB	-4.221.000,00
9510.00.0.0.00.00	(R) DEDUÇÕES DO FUNDEB	-4.221.000,00
133 9510.00.0.0.00.00	(R) DEDUÇÕES DO FUNDEB	-4.221.000,00

PREF. MUN. DE CAMPESTRE DO MARANHÃO
Av. JK, 452 B, Centro
01598550/0001-17 Exercício: 2020
COMPARATIVO DA RECEITA ORÇADA COM ARRECADADA

Page 4

CODIGO	ESPECIFICAÇÃO	ORÇADA
TOTAL		56.576.291,00



PREF. MUN. DE CAMPESTRE DO MARANHÃO

Av. JK, 452 B, Centro

01598550/0001-17

Exercício: 2020

CONSOLIDAÇÃO GERAL DA DESPESA

CODIGO	ESPECIFICAÇÃO
01	PREFEITURA MUNICIPAL DE CAMPESTRE DO MARANHÃO
020100	GABINETE DO PREFEITO
0052	ADMINISTRAÇÃO GERAL
2003	MANUTENÇÃO DO GABINETE DO PREFEITO
2005	MANUTENÇÃO E ENCARGOS DA PROCURADORIA GERAL DO MUNICIPIO
2006	MANUTENÇÃO DA CONTROLADORIA GERAL DO MUNICIPIO
020200	SECRETARIA MUNICIPAL DE ADMINISTRAÇÃO
0052	ADMINISTRAÇÃO GERAL
1002	AQUISIÇÃO DE VEICULO DE REPRESENTAÇÃO
1003	AQUISIÇÃO DE IMOVEIS
1004	AQUISIÇÃO DE COMPUTADORES E PERIFERICOS
1005	AQUISIÇÃO DE SOFTWARES
1006	CONSTRUÇÃO, AMPLIAÇÃO E REST. DA SEDE DA PREFEITURA
1007	AQUISIÇÃO DE EQUIPAMENTO E MATERIAL PERMANENTE
2008	MANUTENÇÃO DA SECRETARIA MUNICIPAL DE ADMINISTRAÇÃO
2009	MANUTENÇÃO DO DEPARTAMENTO DE COMUNICAÇÃO
2011	MANUTENÇÃO DA JUNTA DE SERVIÇO MILITAR - JSM
2012	PAGAMENTO DE LUCROS E AMORTIZAÇÃO DE ENCARGOS FINANCEIROS
2013	CONTRIBUIÇÃO MENSAL DA FAMEM/CNM
2014	PAGAMENTO DE SENTENÇAS JUDICIARIAS - PRECATORIOS
1310	CONTR. PARA O PROGRAMA DE FORM. DO PATRIM DO SERV
2015	ENCARGOS COM PASEP
020300	SECRETARIA MUNICIPAL DA FAZENDA
0052	ADMINISTRAÇÃO GERAL
2007	MANUTENÇÃO DA CONTABILIDADE GERAL DO MUNICIPIO
2010	MANUTENÇÃO DO DEPARTAMENTO FAZENDARIO
2016	MANUTENÇÃO DA SECRETARIA MUNICIPAL DA FAZENDA
1203	MANUTENÇÃO DOS SERVIDORES
2017	PARCELAMENTO DE DIVIDA JUNTO AO INSS
020400	SECRETARIA MUNICIPAL DE ASSISTENCIA SOCIAL
0007	ATENDIMENTO A MULHER VITIMA DE VIOLENCIA
2028	MANUTENÇÃO DO CONSELHO MUNICIPAL DA MULHER
0052	ADMINISTRAÇÃO GERAL
1008	AQUISIÇÃO DE VEICULO
0120	ASSISTENCIAL A PESSOA IDOSA

DOTAÇÃO

22.304.823,55
1.340.000,00
1.340.000,00
960.000,00
210.000,00
170.000,00
3.830.583,00
3.710.583,00
20.000,00
20.000,00
10.000,00
10.000,00
50.000,00
10.000,00
2.770.380,00
100.000,00
80.223,00
100.000,00
80.000,00
500.000,00
220.000,00
220.000,00
1.015.000,00
805.000,00
220.000,00
75.000,00
510.000,00
210.000,00
210.000,00
1.348.400,00
70.000,00
70.000,00
100.000,00
100.000,00
40.000,00



PREF. MUN. DE CAMPESTRE DO MARANHÃO

Av. JK, 452 B. Centro

01598550/0001-17

Exercício: 2020

CONSOLIDAÇÃO GERAL DA DESPESA

CODIGO ESPECIFICAÇÃO		DOTAÇÃO
01	PREFEITURA MUNICIPAL DE CAMPESTRE DO MARANHÃO	22.304.823,55
020400	SECRETARIA MUNICIPAL DE ASSISTENCIA SOCIAL	1.348.400,00
2019	MANUTENÇÃO AO SERVIÇO ASSISTENCIAL AO IDOSO	40.000,00
0125	ASSISTENCIA AS COMUNIDADES	1.138.400,00
1009	CONSTRUÇÃO DE CENTROS COMUNITARIOS	100.000,00
1010	CONSTRUÇÃO E RECUPERAÇÃO DE MORADIAS PARA FAMILIAS CARENTES	258.400,00
2018	MANUTENÇÃO DA SECRETARIA DE ASSISTENCIA SOCIAL	580.000,00
2020	MANUTENÇÃO DO CONSELHO TUTELAR	200.000,00
020600	MANUTENÇÃO DA SECRETARIA DE EDUCAÇÃO	4.526.895,75
0030	GESTÃO E EXPANSÃO DO ENSINO FUNDAMENTAL	571.700,00
2039	MANUTENÇÃO QUOTA SALARIO EDUCAÇÃO - QSE	458.800,00
2040	MANUTENÇÃO DO PROGRAMA DINHEIRO NA ESCOLA - PDDE	72.800,00
2041	IMPLANTAÇÃO E MANUTENÇÃO DO PROGRAMA DE TELECENTROS COMUNITARIOS	40.000,00
0036	PROGRAMA DE ATEND A PORT DE NEC ESPECIAIS	80.000,00
2049	MANUTENÇÃO E ENCARGOS COM ALUNOS PORTADORES DE NECESSIDADES ESPECIAIS	80.000,00
0251	ALIMENTAÇÃO ESCOLAR	703.900,00
2038	MANUTENÇÃO DO PROGRAMA DA MERENDA ESCOLAR - PNAE	703.900,00
0401	EDUCAÇÃO INFANTIL	230.500,00
2046	MANUTENÇÃO DAS CRECHES	100.000,00
2047	MANUTENÇÃO E ENCARGOS COM ENSINO INFANTIL E PRE ESCOLA	130.500,00
0402	EXPANSÃO DA OFERTA DE VAGAS NO ENSINO FUNDAMENTAL	100.000,00
1014	CONSTRUÇÃO, REFORMA E AMPLIAÇÃO DE CRECHES E PRÉ - ESCOLAS	100.000,00
0403	ENSINO FUNDAMENTAL	1.964.995,75
1011	CONSTRUÇÃO, REFORMA E AMPLIAÇÃO DE QUADRA POLIESPORTIVA	300.000,00
2042	MANUTENÇÃO E DESENVOLVIMENTO DE ENSINO - MDE	1.664.995,75
0404	ESCOLA COMUNIDADE	467.600,00
1012	AQUISIÇÃO DE VEICULOS PARA O TRANSPORTE ESCOLAR	264.200,00
1013	CONSTRUÇÃO, AMPLIAÇÃO E REFORMA DE PREDIOS ESCOLARES DO ENSINO FUNDAMENTAL	163.400,00
0407	TRANSPORTE ESCOLAR PARA O ENSINO	80.200,00
2043	MANUTENÇÃO DO PROGRAMA DO TRANSPORTE ESCOLAR - PNATE	80.200,00
0410	ENSINO MEDIO REGULAR POLIVALENTE	60.000,00
2044	MANUTENÇÃO DO ENSINO MEDIO E PROFISSIONALIZANTE	60.000,00
0435	ASSIT. A ESTUDANTES DO ENSINO SUP DE GRADUAÇÃO	40.000,00
2045	MANUTENÇÃO DO ENSINO SUPERIOR	40.000,00

PREF. MUN. DE CAMPESTRE DO MARANHÃO

Av. JK, 452 B, Centro

01598550/0001-17

Exercício: 2020

CONSOLIDAÇÃO GERAL DA DESPESA

		DOTAÇÃO
CODIGO	ESPECIFICAÇÃO	
01	PREFEITURA MUNICIPAL DE CAMPESTRE DO MARANHÃO	22.304.823,55
020600	MANUTENÇÃO DA SECRETARIA DE EDUCAÇÃO	4.528.885,75
0451	ENSINO SUPLETIVO E EDUCAÇÃO DE JOVENS E ADULTOS	120.000,00
2048	MANUTENÇÃO DE JOVENS E ADULTOS	120.000,00
1005	GESTÃO DA POLÍTICA DA EDUCAÇÃO E CULTURA	100.000,00
2037	MANUTENÇÃO DA SECRETARIA MUNICIPAL DA EDUCAÇÃO	100.000,00
020800	SECRETARIA MUNICIPAL DE SAÚDE	404.200,00
0052	ADMINISTRAÇÃO GERAL	404.200,00
2056	MANUTENÇÃO DA SECRETARIA MUNICIPAL DE SAÚDE	404.200,00
021000	SECRETARIA MUNICIPAL DE AGRICULTURA, ABAST.COM	973.200,00
0052	ADMINISTRAÇÃO GERAL	660.000,00
1022	AQUISIÇÃO DE VEICULO PARA ASSISTENCIA TECNICA RURAL	10.000,00
2068	MANUTENÇÃO DA SECRETARIA MUNICIPAL DE AGRICULTURA ABASTEC E COMERCIO	570.000,00
2069	MANUTENÇÃO DO PARQUE AGROPECUARIO	70.000,00
0668	EXTENSÃO E COOPERATIVISMO RURAL	323.200,00
1023	AQUISIÇÃO DE MAQUINAS E IMPLEMENTOS PARA AUXILIO NO PLANTIO	10.000,00
1024	CONSTRUÇÃO, REFORMA E AMPLIAÇÃO DE MERCADOS E FEIRAS COBERTAS	10.000,00
1025	CONSTRUÇÃO E INSTALAÇÃO DO PARQUE AGROPECUARIO	113.700,00
1026	CONSTRUÇÃO DE MATADOURO PUBLICO	49.500,00
1027	CONSTRUÇÃO E INSTALAÇÃO DE TANQUES DE PSICULTURA	50.000,00
2070	MANUTENÇÃO DE ATIVIDADE PARA DESENV DA AGRICULTURA E COMERCIO	90.000,00
021100	SECRETARIA MUNICIPAL DE MEIO AMBIENTE E URBAN	1.200.350,00
0052	ADMINISTRAÇÃO GERAL	413.050,00
2071	MANUTENÇÃO DA SECRETARIA DO MEIO AMBIENTE E URBANISMO	413.050,00
0504	SERVIÇOS DE LIMPEZA URBANA	527.300,00
1029	CONSTRUÇÃO DE ATERRO PARA RESIDUOS SOLIDOS	107.300,00
1030	AQUISIÇÃO DE VEICULOS	50.000,00
2075	MANUTENÇÃO DOS SERVIÇOS DE LIMPEZA PUBLICA	370.000,00
0505	SERVIÇOS FUNERARIOS	110.000,00
1028	CONSTRUÇÃO,AMPLIAÇÃO E REFORMA DE CEMITERIOS	50.000,00
2072	MANUTENÇÃO DE CEMITERIOS PUBLICOS	60.000,00
0507	PARQUES E JARDINS	70.000,00
2073	MANUTENÇÃO DE PRAÇAS, PARQUES E JARDINS GERAIS	70.000,00
1006	PRESERVAÇÃO E CONSERVAÇÃO AMBIENTAL	80.000,00
2074	IMPLANTAÇÃO E MANUTENÇÃO DE ATIVIDADES DE PRESERVAÇÃO AMBIENTAL	80.000,00

PREF. MUN. DE CAMPESTRE DO MARANHÃO

Av. JK, 452 B, Centro

01598550/0001-17

Exercício: 2020

CONSOLIDAÇÃO GERAL DA DESPESA

		DOTAÇÃO
CODIGO	ESPECIFICAÇÃO	
01	PREFEITURA MUNICIPAL DE CAMPESTRE DO MARANHÃO	22.304.823,95
021100	SECRETARIA MUNICIPAL DE MEIO AMBIENTE E URBAN	1.200.350,00
		80.000,00
021200	SECRETARIA MUNICIPAL DE INFRAESTRUTURA	5.480.194,80
0052	ADMINISTRAÇÃO GERAL	3.096.600,00
1031	REFORMA E AMPLIAÇÃO DE PREDIOS PUBLICOS	216.600,00
2076	MANUTENÇÃO DA SECRETARIA MUNICIPAL DE INFRAESTRUTURA E PLANEJAMENTO	2.850.000,00
0501	VIAS E LOGRADOUROS URBANOS	1.422.794,80
1032	CONSTRUÇÃO DE GALERIAS DE AGUAS PLUVIAIS	50.000,00
1033	CONSTRUÇÃO E RECUPERAÇÃO DE MEIO FIOS E SARIETAS	230.235,00
1034	CONSTRUÇÃO, REFORMA E AMPLIAÇÃO DE PRAÇAS	50.000,00
1035	OBRAS DE ABERTURA DE RUAS	243.700,00
1036	CONSTRUÇÃO DE CALÇAMENTO DE VIAS URBANAS E RURAIS	848.859,80
0506	ILUMINAÇÃO PUBLICA	510.800,00
1038	CONSTRUÇÃO DE REDE DE ENERGIA ELETRICA URBANA E RURAL	238.800,00
2078	MANUTENÇÃO DOS SERVIÇOS DE ILUMINAÇÃO PUBLICA	280.000,00
0517	MELHORIA DE CONDIÇÃO DE HABITAÇÃO URBANA	30.000,00
1037	CONSTRUÇÃO DE UNIDADES HABITACIONAIS	30.000,00
0710	ESTRADAS VICINAIS	370.000,00
1039	CONSTRUÇÃO, REFORMA E AMPLIAÇÃO DE PONTE E BUEIROS DE ESTRADAS VICINAIS	100.000,00
1040	RECUPERAÇÃO DE ESTRADAS VICINAIS	200.000,00
1041	CONSTRUÇÃO DE ESTRADAS VICINAIS	70.000,00
1201	MANUTENÇÃO E CONSERVAÇÃO DE BENS IMOVEIS	60.000,00
2077	CONSERVAÇÃO DE PREDIOS PUBLICOS	60.000,00
021300	SECRETARIA MUNICIPAL DE CULTURA, TUR. DESP. LAZER	1.655.000,00
0052	ADMINISTRAÇÃO GERAL	1.075.000,00
2004	RECEPÇÕES, FESTIVIDADES CIVICAS E COMEMORATIVAS	840.000,00
2079	MANUTENÇÃO DA SECRETARIA MUNICIPAL DE CULTURA, DESPORTO, LAZER E TURISMO	235.000,00
0471	MUSEUS, BIBLIOTECAS, TEATROS E CENTROS	70.000,00
2080	INCENTIVO A CULTURA	70.000,00
0473	DIFUSÃO CULTURAL	110.000,00
1042	CONSTRUÇÃO, REFORMA E AMPLIAÇÃO DE BIBLIOTECAS PUBLICAS	50.000,00
2081	APOIO AS MANIFESTAÇÕES CULTURAIS E FLOCORICAS	60.000,00
0720	DESPORTO E RENDIMENTO	400.000,00
1043	CONSTRUÇÃO DE QUADRAS POLIESPORTIVAS E CAMPO DE FUTEBOL	350.000,00

PREF. MUN. DE CAMPESTRE DO MARANHÃO

Av. JK, 452 B, Centro

01598550/0001-17

Exercício: 2020

CONSOLIDAÇÃO GERAL DA DESPESA

		DOTAÇÃO
CODIGO	ESPECIFICAÇÃO	
01	PREFEITURA MUNICIPAL DE CAMPESTRE DO MARANHÃO	22.304.823,55
021300	SECRETARIA MUNICIPAL DE CULTURA, TUR, DESP, LAZER	1.655.000,00
2082	APOIO AO FUTEBOL AMADOR	50.000,00
021500	SECRETARIA MUNICIPAL DE PLANEJAMENTO	340.000,00
0052	ADMINISTRAÇÃO GERAL	340.000,00
2083	MANUTENÇÃO DA SECRETARIA MUNICIPAL DE PLANEJAMENTO	280.000,00
2084	MANUTENÇÃO DA COORDENAÇÃO DE CONTROLE DO ORÇAMENTO	60.000,00
029000	RESERVA DE CONTINGENCIA	100.000,00
0052	ADMINISTRAÇÃO GERAL	100.000,00
2002	RESERVA DE CONTINGENCIA	100.000,00
02	CÂMARA MUNICIPAL DE CAMPESTRE DO MARANHÃO	1.850.000,00
010100	CÂMARA MUNICIPAL DE CAMPESTRE DO MARANHÃO	1.850.000,00
0001	AÇÃO LEGISLATIVA	1.850.000,00
1001	CONSTRUÇÃO, AMPLIAÇÃO E REFORMA DA SEDE SA CAMARA MUNICIPAL	400.000,00
2001	MANUTENÇÃO E ENCARGOS DA CAMARA MUNICIPAL	1.450.000,00
03	FUNDO MAN.DESENV.ED.BAS - FUNDEB	17.852.800,00
020700	FUNDO MAN.DESENV. ED. BAS.VAL.PROF EDUCACÃO	17.852.800,00
0030	GESTÃO E EXPANSÃO DO ENSINO FUNDAMENTAL	460.000,00
1015	CONSTRUÇÃO, REFORMA E AMPLIAÇÃO DE QUADRA POLIESPORTIVA	350.000,00
2050	TREINAMENTO E QUALIFICAÇÃO DO ENSINO FUNDAMENTAL	110.000,00
0401	EDUCAÇÃO INFANTIL	230.000,00
2054	MANUTENÇÃO COM ENSINO INFANTIL E PRÉ ESCOLA	230.000,00
0403	ENSINO FUNDAMENTAL	16.982.800,00
1016	AQUISIÇÃO DE MATERIAL DIDÁTICO E PEDAGÓGICO	50.000,00
1017	CONSTRUÇÃO, REFORMA E AMPLIAÇÃO DE PREDIOS ESCOLAR3E DO ENSINO FUNDAMENTAL	350.000,00
1018	AQUISIÇÃO DE VEICULOS PARA TRANSPORTE ESCOLAR	430.960,00
2051	MANUTENÇÃO E ENCARGOS COM FUNDEB 60%	10.696.640,00
2052	MANUTENÇÃO E ENCARGOS COM O FUNDEB 40%	5.345.200,00
2053	MANUTENÇÃO DO TRANSPORTE ESCOLAR - PNATE	110.000,00
0451	ENSINO SUPLETIVO E DUCACÃO DE JOVENS E ADULTOS	180.000,00
2055	MANUTENÇÃO DO ENSINO DE JOVENS E ADULTOS - EJA	180.000,00
04	FUNDO MUNICIPAL DE SAÚDE	11.140.867,45
020900	FUNDO MUNICIPAL DE SAUDE	11.140.867,45
0008	ATENÇÃO BÁSICA	7.128.467,45
1019	CONSTRUÇÃO, REFORMA E AMPLIAÇÃO DE UNIDADES DE SAUDE	1.056.050,00

PREF. MUN. DE CAMPESTRE DO MARANHÃO

Av. JK, 452 B, Centro

01598550/0001-17

Exercício: 2020

CONSOLIDAÇÃO GERAL DA DESPESA

CODIGO	ESPECIFICAÇÃO	DOTAÇÃO
04	FUNDO MUNICIPAL DE SAÚDE	11.140.867,45
020900	FUNDO MUNICIPAL DE SAÚDE	11.140.867,45
2057	MANUTENÇÃO DA REDE DE ATENÇÃO BÁSICA DE SAÚDE	380.000,00
2058	MANUTENÇÃO DO NÚCLEO DE APOIO À SAÚDE DA FAMÍLIA - NASF	244.800,00
2060	MANUTENÇÃO DO FUNDO MUNICIPAL DE SAÚDE	3.022.817,45
2061	MANUTENÇÃO DO PROGRAMA DE TRATAMENTO FORA DO DOMICÍLIO - TFD	120.000,00
2062	MANUTENÇÃO DO PROGRAMA DE SAÚDE BUCAL - PSB	354.500,00
2063	MANUTENÇÃO DO PROGRAMA DE SAÚDE DA FAMÍLIA - PSF	1.050.300,00
0009	VIGILÂNCIA EM SAÚDE	345.100,00
2066	MANUTENÇÃO DO PROGRAMA DE VIGILÂNCIA SANITÁRIA	198.000,00
2067	MANUTENÇÃO DO PROGRAMA DE COMBATE À ENDEMIAS - ECD	146.100,00
0011	ASSISTÊNCIA FARMACÊUTICA	348.900,00
2059	MANUTENÇÃO DA FARMÁCIA BÁSICA	348.900,00
0202	AGENTES COMUNITÁRIOS DE SAÚDE	762.700,00
2064	MANUTENÇÃO DO PROGRAMA DE AGENTES COMUNITÁRIOS DE SAÚDE - ACS	762.700,00
0210	ATENDIMENTO AMBULATORIAL, EMERGENCIAL E HOSPITALAR	2.256.300,00
1020	AQUISIÇÃO DE UNIDADES MÓVEIS DE SAÚDE	200.000,00
2065	MANUTENÇÃO DO ATENDIMENTO MÉDICO HOSPITALAR E AMBULATORIAL	2.056.300,00
0517	MELHORIA DE CONDIÇÃO DE HABITAÇÃO URBANA	298.400,00
1021	CONSTRUÇÃO DE KITS SANITÁRIOS EM RESIDÊNCIAS DE PESSOAS DE BAIXA RENDA	298.400,00
05	FUNDO MUNICIPAL DE ASSISTÊNCIA SOCIAL	1.532.800,00
020500	FUNDO MUNICIPAL DE ASSISTÊNCIA SOCIAL	1.532.800,00
0002	ATENDIMENTO À CRIANÇA FELIZ E À GESTANTE	80.000,00
2023	MANUTENÇÃO DO PROGRAMA PRIMEIRA INFÂNCIA NO SUAS	80.000,00
0003	ATENDIMENTO DA EQUIPE VOLANTE - PAIF	50.000,00
2024	MANUTENÇÃO DO APOIO FINANCEIRO AO BLOCO GESTÃO DO SUAS	50.000,00
0005	ATENDIMENTO ÀS MENORES EM CUMPRIMENTO DE MEDIDA SOCIOEDUCATIVA	80.000,00
2026	MANUTENÇÃO DOS SERVIÇOS DA PROTEÇÃO SOCIAL BÁSICA	80.000,00
0006	ATENDIMENTO À PESSOA COM DEFICIÊNCIA	80.000,00
2021	MANUTENÇÃO DE OUTROS PROGRAMAS DA PROTEÇÃO SOCIAL BÁSICA	80.000,00
0007	ATENDIMENTO À MULHER VÍTIMA DE VIOLÊNCIA	146.950,00
2027	MANUTENÇÃO DE OUTROS PROGRAMAS DO FNAS	146.950,00
0122	ASSISTENCIAL À CRIANÇA E AO ADOLESCENTE	150.000,00
2025	MANUTENÇÃO DO BPC NA ESCOLA	20.000,00

PREF. MUN. DE CAMPESTRE DO MARANHÃO

Av. JK, 452 B, Centro

01598550/0001-17

Exercício: 2020

CONSOLIDAÇÃO GERAL DA DESPESA

		DOTAÇÃO
CODIGO	ESPECIFICAÇÃO	
05	FUNDO MUNICIPAL DE ASSISTÊNCIA SOCIAL	1.532.800,00
020500	FUNDO MUNICIPAL DE ASSISTENCIA SOCIAL	1.532.800,00
2030	MANUTENÇÃO DO PISO BASICO FIXO	130.000,00
0123	ERRADICAÇÃO DO TRABALHO INFANTIL	190.000,00
2022	MANUTENÇÃO COM SERVIÇOS DE CONVIVENCIA E FORTALECIMENTO DE VINCULOS - SCFV	190.000,00
0125	ASSISTENCIA AS COMUNIDADES	755.850,00
2031	MANUTENÇÃO DAS ATIMDADES DA GESTAO DESCENTRALIZADA - IGDBF	100.000,00
2032	MANUTENÇÃO DO PROGRAMA DE DISTRIBUIÇÃO DE CESTAS BASICAS	60.000,00
2033	MANUTENÇÃO DO FUNDO MUNICIPAL DE ASSISTENCIA SOCIAL	423.050,00
2034	MANUTENÇÃO DO PROGRAMA AUXILIO FUNERAL	60.000,00
2035	MANUTENÇÃO DE BENEFICIOS EVENTUAIS	40.000,00
2036	CAPACITAÇÃO DE SERVIDORES E CONSELHEIROS	52.800,00
06	SERVIÇO AUTONOMO DE AGUA E ESGOTO - SAAE	1.995.000,00
021400	SERVIÇO AUTONOMO DE AGUA E ESGOTO - SAAE	1.995.000,00
0511	SANEAMENTO BASICO URBANO	1.995.000,00
1044	OBRAS DE CONSTRUÇÃO E AMPLIAÇÃO DO SISTEMA DE ABASTECIMENTO DAGUA	180.000,00
1045	AMPLIAÇÃO,REFORMA DO SISTEMA DE ABASTECIMENTO DE AGUA	50.000,00
1046	AQUISIÇÃO DE VEICULO PARA MANUTENÇÃO DE ABASTECIMENTO DE AGUA	50.000,00
1047	AQUISIÇÃO DE EQUIPAMENTOS PARA O LABORATORIO DE ANALISE DE TRATAMENTO	50.000,00
1048	CONSTRUÇÃO, AMPLIAÇÃO E REFORMA DE POÇOS DE DISTRIBUIÇÃO	50.000,00
1049	AQUISIÇÃO DE SUBESTAÇÃO DE ENERGIA ELETRICA	50.000,00
2085	MANUTENÇÃO DOS SERVIÇOS ADMINISTRATIVOS	755.000,00
2086	MANUTENÇÃO DO SISTEMA DE ABASTECIMENTO DE AGUA	810.000,00

PREF. MUN. DE CAMPESTRE DO MARANHÃO

Av. JK, 452 B, Centro

01598550/0001-17

Exercício: 2020

CONSOLIDAÇÃO GERAL DA DESPESA

CODIGO	ESPECIFICAÇÃO	DOTAÇÃO
TOTAL		66.676.261,00



PREF. MUN. DE CAMPESTRE DO MARANHÃO

Av. JK, 452 B, Centro

01598550/0001-17

Exercício: 2020

CONSOLIDAÇÃO GERAL DA DESPESA

CODIGO	ESPECIFICAÇÃO
01	PREFEITURA MUNICIPAL DE CAMPESTRE DO MARANHÃO
020100	GABINETE DO PREFEITO
020200	SECRETARIA MUNICIPAL DE ADMINISTRAÇÃO
020300	SECRETARIA MUNICIPAL DA FAZENDA
020400	SECRETARIA MUNICIPAL DE ASSISTENCIA SOCIAL
020500	MANUTENÇÃO DA SECRETARIA DE EDUCAÇÃO
020800	SECRETARIA MUNICIPAL DE SAUDE
021000	SECRETARIA MUNICIPAL DE AGRICULTURA, ABAST.COM
021100	SECRETARIA MUNICIPAL DE MEIO AMBIENTE E URBAN
021200	SECRETARIA MUNICIPAL DE INFRAESTRUTURA
021300	SECRETARIA MUNICIPAL DE CULTURA, TUR. DESP. LAZER
021500	SECRETARIA MUNICIPAL DE PLANEJAMENTO
029000	RESERVA DE CONTINGENCIA
02	CÂMARA MUNICIPAL DE CAMPESTRE DO MARANHÃO
010100	CÂMARA MUNICIPAL DE CAMPESTRE DO MARANHÃO
03	FUNDO MAN.DESENV.ED.BAS - FUNDEB
020700	FUNDO MAN.DESENV. ED. BAS.VAL.PROF EDUCAÇÃO
04	FUNDO MUNICIPAL DE SAÚDE
020900	FUNDO MUNICIPAL DE SAUDE
05	FUNDO MUNICIPAL DE ASSISTÊNCIA SOCIAL
020500	FUNDO MUNICIPAL DE ASSISTENCIA SOCIAL
06	SERVIÇO AUTONOMO DE AGUA E ESGOTO - SAAE
021400	SERVIÇO AUTONOMO DE AGUA E ESGOTO - SAAE

DOTAÇÃO

22.304.823,55
1.340.000,00
3.030.583,00
1.015.000,00
1.348.400,00
4.528.895,75
464.200,00
873.200,00
1.200.350,00
5.468.194,80
1.655.000,00
340.000,00
100.000,00
1.850.000,00
1.850.000,00
17.852.800,00
17.852.800,00
11.140.867,45
11.140.867,45
1.532.800,00
1.532.800,00
1.995.000,00
1.995.000,00



PREF. MUN. DE CAMPESTRE DO MARANHÃO

Av. JK, 452 B, Centro

01598550/0001-17

Exercício: 2020

CONSOLIDAÇÃO GERAL DA DESPESA

CODIGO	ESPECIFICAÇÃO	DOTAÇÃO
TOTAL		58.676.291,00



PREF. MUN. DE CAMPESTRE DO MARANHÃO

Av. JK, 452 B, Centro - CNPJ:01598550/0001-17

Orçamento Programa - Exercício de 2020

Page 1

QUADRO AUXILIAR DE DETALHAMENTO DA DESPESA

PODER 01 PODER LEGISLATIVO
 ORGÃO 01 CÂMARA MUNICIPAL DE CAMPESTRE DO MARANHÃO
 UNIDADE 00 CÂMARA MUNICIPAL DE CAMPESTRE DO MARANHÃO

Aplicação Programada	Proj/Ativ	Finalidade	Categoria	Detalhada	Total Grupo	Total Categ.	Total Func.
		F.R. - C.A.					
CONSTRUÇÃO, AMPLIAÇÃO E REFORMA DA SEDE DA CAMARA MUNICIPAL	01.031.0001.1001.0000						400.000,00
4	DESPESAS DE CAPITAL					400.000,00	
4	INVESTIMENTOS				400.000,00		
	OBRAS E INSTALAÇÕES		4.4.90.51.00	400.000,00			
MANUTENÇÃO E ENCARGOS DA CAMARA MUNICIPAL	01.031.0001.2001.0000						1.450.000,00
3	DESPESAS CORRENTES					1.410.000,00	
1	PESSOAL E ENCARGOS SOCIAIS				791.000,00		
	CONTRATAÇÃO POR TEMPO DETERMINADO		3.1.90.04.00	155.000,00			
	VENCIMENTOS E VANTAGENS FIXAS - PESSOAL CML		3.1.90.11.00	476.000,00			
	OBRIGAÇÕES PATRONAIS		3.1.90.13.00	124.000,00			
	DESPESAS DE EXERCÍCIOS ANTERIORES		3.1.90.92.00	36.000,00			
2	JUROS E ENCARGOS DA DÍVIDA				28.000,00		
	JUROS SOBRE A DÍVIDA POR CONTRATO		3.2.90.21.00	28.000,00			
3	OUTRAS DESPESAS CORRENTES				583.000,00		
	DIÁRIAS - PESSOAL CIVIL		3.3.90.14.00	78.000,00			
	MATERIAL DE CONSUMO		3.3.90.30.00	182.000,00			
	PASSAGENS E DESPESAS COM LOCOMOÇÃO		3.3.90.39.00	52.000,00			
	SERVIÇOS DE CONSULTORIA		3.3.90.35.00	52.000,00			
	OUTROS SERVIÇOS DE TERCEIROS - PESSOA FÍSICA		3.3.90.36.00	78.000,00			
	OUTROS SERVIÇOS DE TERCEIROS - PESSOA JURÍDICA		3.3.90.39.00	104.000,00			
	OBRIGAÇÕES TRIBUTÁRIAS E CONTRIBUTIVAS		3.3.90.47.00	21.000,00			
	DESPESAS DE EXERCÍCIOS ANTERIORES		3.3.90.92.00	28.000,00			
4	DESPESAS DE CAPITAL					40.000,00	
4	INVESTIMENTOS				40.000,00		
	EQUIPAMENTOS E MATERIAL PERMANENTE		4.4.90.52.00	40.000,00			
TOTAL							1.850.000,00

PREF. MUN. DE CAMPESTRE DO MARANHÃO

Av. JK, 452 B, Centro - CNPJ:01598550/0001-17

Orçamento Programa - Exercício de 2020

Page 2

QUADRO AUXILIAR DE DETALHAMENTO DA DESPESA

PODER	02	PODER EXECUTIVO
ORGÃO	01	GABINETE DO PREFEITO
UNIDADE	00	GABINETE DO PREFEITO

Aplicação Programada	Proj/Ativ	Finalidade	Categoria	Detalhada	Total Grupo	Total Categ.	Total Func.
		F.R. - C.A.					
MANUTENÇÃO DO GABINETE DO PREFEITO	04.122.0052.2003.0000						960.000,00
3	DESPESAS CORRENTES					910.000,00	
1	PESSOAL E ENCARGOS SOCIAIS				680.000,00		
	CONTRATAÇÃO POR TEMPO DETERMINADO		3.1.90.04.00	20.000,00			
	VENCIMENTOS E VANTAGENS FIXAS - PESSOAL CIVIL		3.1.90.11.00	650.000,00			
	DESPESAS DE EXERCÍCIOS ANTERIORES		3.1.90.92.00	10.000,00			
3	OUTRAS DESPESAS CORRENTES				230.000,00		
	DIÁRIAS - PESSOAL CIVIL		3.3.90.14.00	50.000,00			
	PASSAGENS E DESPESAS COM LOCOMOÇÃO		3.3.90.33.00	50.000,00			
	OUTROS SERVIÇOS DE TERCEIROS - PESSOA FÍSICA		3.3.90.36.00	40.000,00			
	OUTROS SERVIÇOS DE TERCEIROS - PESSOA JURÍDICA		3.3.90.39.00	80.000,00			
	DESPESAS DE EXERCÍCIOS ANTERIORES		3.3.90.92.00	10.000,00			
4	DESPESAS DE CAPITAL					50.000,00	
4	INVESTIMENTOS				50.000,00		
	EQUIPAMENTOS E MATERIAL PERMANENTE		4.4.90.52.00	50.000,00			
MANUTENÇÃO E ENCARGOS DA PROCURADORIA GERAL DO MUNICÍPIO	04.122.0052.2005.0000						210.000,00
3	DESPESAS CORRENTES					210.000,00	
1	PESSOAL E ENCARGOS SOCIAIS				170.000,00		
	CONTRATAÇÃO POR TEMPO DETERMINADO		3.1.90.04.00	10.000,00			
	VENCIMENTOS E VANTAGENS FIXAS - PESSOAL CIVIL		3.1.90.11.00	160.000,00			
3	OUTRAS DESPESAS CORRENTES				40.000,00		
	DIÁRIAS - PESSOAL CIVIL		3.3.90.14.00	10.000,00			
	MATERIAL DE CONSUMO		3.3.90.30.00	10.000,00			
	OUTROS SERVIÇOS DE TERCEIROS - PESSOA FÍSICA		3.3.90.36.00	10.000,00			
	OUTROS SERVIÇOS DE TERCEIROS - PESSOA JURÍDICA		3.3.90.39.00	10.000,00			
MANUTENÇÃO DA CONTROLADORIA GERAL DO MUNICÍPIO	04.124.0052.2006.0000						170.000,00
3	DESPESAS CORRENTES					150.000,00	
1	PESSOAL E ENCARGOS SOCIAIS				90.000,00		
	CONTRATAÇÃO POR TEMPO DETERMINADO		3.1.90.04.00	10.000,00			
	VENCIMENTOS E VANTAGENS FIXAS - PESSOAL CIVIL		3.1.90.11.00	80.000,00			
3	OUTRAS DESPESAS CORRENTES				60.000,00		
	DIÁRIAS - PESSOAL CIVIL		3.3.90.14.00	20.000,00			
	MATERIAL DE CONSUMO		3.3.90.30.00	10.000,00			
	OUTROS SERVIÇOS DE TERCEIROS - PESSOA FÍSICA		3.3.90.36.00	10.000,00			
	OUTROS SERVIÇOS DE TERCEIROS - PESSOA JURÍDICA		3.3.90.39.00	10.000,00			
	DESPESAS DE EXERCÍCIOS ANTERIORES		3.3.90.92.00	10.000,00			
4	DESPESAS DE CAPITAL					20.000,00	
4	INVESTIMENTOS				20.000,00		
	EQUIPAMENTOS E MATERIAL PERMANENTE		4.4.90.52.00	20.000,00			

TOTAL

1.340.000,00



PREF. MUN. DE CAMPESTRE DO MARANHÃO

Av. JK, 452 B, Centro - CNPJ:01598550/0001-17

Orçamento Programa - Exercício de 2020

Page 3

QUADRO AUXILIAR DE DETALHAMENTO DA DESPESA

PODER 02 PODER EXECUTIVO
 ORGÃO 02 SECRETARIA MUNICIPAL DE ADMINISTRAÇÃO
 UNIDADE 00 SECRETARIA MUNICIPAL DE ADMINISTRAÇÃO

Aplicação Programada	Proj/Ativ	Finalidade	Categoria	Detalhada	Total Grupo	Total Categ.	Total Func.
		F.R. - C.A.					
AQUISIÇÃO DE VEICULO DE REPRESENTAÇÃO	04.122.0052.1002.0000						20.000,00
4 DESPESAS DE CAPITAL						20.000,00	
4 INVESTIMENTOS					20.000,00		
EQUIPAMENTOS E MATERIAL PERMANENTE			4.4.90.52.00	20.000,00			
AQUISIÇÃO DE IMOVEIS	04.122.0052.1003.0000						20.000,00
4 DESPESAS DE CAPITAL						20.000,00	
4 INVESTIMENTOS					20.000,00		
AQUISIÇÃO DE IMÓVEIS			4.4.90.61.00	20.000,00			
AQUISIÇÃO DE COMPUTADORES E PERIFERICOS	04.122.0052.1004.0000						10.000,00
4 DESPESAS DE CAPITAL						10.000,00	
4 INVESTIMENTOS					10.000,00		
EQUIPAMENTOS E MATERIAL PERMANENTE			4.4.90.52.00	10.000,00			
AQUISIÇÃO DE SOFTWARES	04.122.0052.1005.0000						10.000,00
4 DESPESAS DE CAPITAL						10.000,00	
4 INVESTIMENTOS					10.000,00		
EQUIPAMENTOS E MATERIAL PERMANENTE			4.4.90.52.00	10.000,00			
CONSTRUÇÃO, AMPLIAÇÃO E REST. DA SEDE DA PREFEITURA	04.122.0052.1006.0000						50.000,00
4 DESPESAS DE CAPITAL						50.000,00	
4 INVESTIMENTOS					50.000,00		
OBRAS E INSTALAÇÕES			4.4.90.51.00	50.000,00			
AQUISIÇÃO DE EQUIPAMENTO E MATERIAL PERMANENTE	04.122.0052.1007.0000						10.000,00
4 DESPESAS DE CAPITAL						10.000,00	
4 INVESTIMENTOS					10.000,00		
EQUIPAMENTOS E MATERIAL PERMANENTE			4.4.90.52.00	10.000,00			
MANUTENÇÃO DA SECRETARIA MUNICIPAL DE ADMINISTRAÇÃO	04.122.0052.2008.0000						2.770.360,00
3 DESPESAS CORRENTES						2.720.360,00	
1 PESSOAL E ENCARGOS SOCIAIS					740.000,00		
CONTRATAÇÃO POR TEMPO DETERMINADO			3.1.90.04.00	140.000,00			
VENCIMENTOS E VANTAGENS FIXAS - PESSOAL CIVIL			3.1.90.11.00	600.000,00			
OBRIGAÇÕES PATRONAIS			3.1.90.13.00	100.000,00			
3 OUTRAS DESPESAS CORRENTES					1.980.360,00		
DIÁRIAS - PESSOAL CIVIL			3.3.90.14.00	50.000,00			
MATERIAL DE CONSUMO			3.3.90.30.00	1.000.000,00			
PASSAGENS E DESPESAS COM LOCOMOÇÃO			3.3.90.33.00	50.360,00			
OUTROS SERVIÇOS DE TERCEIROS - PESSOA FÍSICA			3.3.90.36.00	150.000,00			
OUTROS SERVIÇOS DE TERCEIROS - PESSOA JURÍDICA			3.3.90.39.00	700.000,00			
SERVIÇOS DE TECNOLOGIA DA INFORMAÇÃO E COMUNICAÇÃO - PJ			3.3.90.40.00	20.000,00			
DESPESAS DE EXERCÍCIOS ANTERIORES			3.3.90.92.00	10.000,00			
4 DESPESAS DE CAPITAL						50.000,00	
4 INVESTIMENTOS					50.000,00		
EQUIPAMENTOS E MATERIAL PERMANENTE			4.4.90.52.00	50.000,00			
MANUTENÇÃO DO DEPARTAMENTO DE COMUNICAÇÃO	04.122.0052.3009.0000						100.000,00
3 DESPESAS CORRENTES						100.000,00	

PREF. MUN. DE CAMPESTRE DO MARANHÃO

Av. JK, 452 B, Centro - CNPJ.01598550/0001-17

Orçamento Programa - Exercício de 2020

Page 4

QUADRO AUXILIAR DE DETALHAMENTO DA DESPESA

PODER 02 PODER EXECUTIVO
 ORGÃO 02 SECRETARIA MUNICIPAL DE ADMINISTRAÇÃO
 UNIDADE 00 SECRETARIA MUNICIPAL DE ADMINISTRAÇÃO

Aplicação Programada	Proj/Ativ	Finalidade	Categoria	Detalhado	Total Grupo	Total Categ.	Total Func.
		F.R. - C.A.					
MANUTENÇÃO DO DEPARTAMENTO DE COMUNICAÇÃO	04.122.0052.2009.0000						100.000,00
3	DESPESAS CORRENTES					100.000,00	
1	PESSOAL E ENCARGOS SOCIAIS				40.000,00		
	CONTRATAÇÃO POR TEMPO DETERMINADO		3.1.90.04.00	20.000,00			
	VENCIMENTOS E VANTAGENS FIXAS - PESSOAL CIVIL		3.1.90.11.00	20.000,00			
3	OUTRAS DESPESAS CORRENTES				60.000,00		
	MATERIAL DE CONSUMO		3.3.90.30.00	20.000,00			
	OUTROS SERVIÇOS DE TERCEIROS - PESSOA FÍSICA		3.3.90.36.00	20.000,00			
	OUTROS SERVIÇOS DE TERCEIROS - PESSOA JURÍDICA		3.3.90.39.00	20.000,00			
MANUTENÇÃO DA JUNTA DE SERVIÇO MILITAR - JSM	04.122.0052.2011.0000						60.223,00
3	DESPESAS CORRENTES					50.223,00	
1	PESSOAL E ENCARGOS SOCIAIS				10.223,00		
	VENCIMENTOS E VANTAGENS FIXAS - PESSOAL CIVIL		3.1.90.11.00	10.223,00			
3	OUTRAS DESPESAS CORRENTES				40.000,00		
	DIÁRIAS - PESSOAL CIVIL		3.3.90.14.00	10.000,00			
	MATERIAL DE CONSUMO		3.3.90.30.00	10.000,00			
	OUTROS SERVIÇOS DE TERCEIROS - PESSOA FÍSICA		3.3.90.36.00	10.000,00			
	OUTROS SERVIÇOS DE TERCEIROS - PESSOA JURÍDICA		3.3.90.39.00	10.000,00			
4	DESPESAS DE CAPITAL					10.000,00	
4	INVESTIMENTOS				10.000,00		
	EQUIPAMENTOS E MATERIAL PERMANENTE		4.4.90.52.00	10.000,00			
PAGAMENTO DE LUCROS E AMORTIZAÇÃO DE ENCARGOS FINANCEIROS	04.122.0052.2012.0000						100.000,00
3	DESPESAS CORRENTES					50.000,00	
2	JUROS E ENCARGOS DA DÍVIDA				50.000,00		
	JUROS SOBRE A DÍVIDA POR CONTRATO		3.3.90.21.00	50.000,00			
4	DESPESAS DE CAPITAL					50.000,00	
6	AMORTIZAÇÃO DA DÍVIDA				50.000,00		
	PRINCIPAL DA DÍVIDA CONTRATUAL RESGATADA		4.6.90.71.00	50.000,00			
CONTRIBUIÇÃO MENSAL DA FAMEM/CNM	04.122.0052.2013.0000						60.000,00
3	DESPESAS CORRENTES					60.000,00	
3	OUTRAS DESPESAS CORRENTES				60.000,00		
	CONTRIBUIÇÕES		3.3.50.41.00	60.000,00			
PAGAMENTO DE SENTENÇAS JUDICIAIS - PRECATORIOS	04.122.0052.2014.0000						500.000,00
3	DESPESAS CORRENTES					500.000,00	
1	PESSOAL E ENCARGOS SOCIAIS				250.000,00		
	SENTENÇAS JUDICIAIS		3.1.90.91.00	250.000,00			
3	OUTRAS DESPESAS CORRENTES				250.000,00		
	SENTENÇAS JUDICIAIS		3.3.90.91.00	250.000,00			
ENCARGOS COM PASEP	05.271.1310.2015.0000						220.000,00
3	DESPESAS CORRENTES					220.000,00	
3	OUTRAS DESPESAS CORRENTES				220.000,00		
	OBRIGAÇÕES TRIBUTÁRIAS E CONTRIBUTIVAS		3.3.90.47.00	200.000,00			
	DESPESAS DE EXERCÍCIOS ANTERIORES		3.3.90.92.00	20.000,00			



PREF. MUN. DE CAMPESTRE DO MARANHÃO

Av. JK, 452 B, Centro - CNPJ:01598550/0001-17

Orçamento Programa - Exercício de 2020

Page 5

QUADRO AUXILIAR DE DETALHAMENTO DA DESPESA

PODER	02	PODER EXECUTIVO
ORGÃO	02	SECRETARIA MUNICIPAL DE ADMINISTRAÇÃO
UNIDADE	00	SECRETARIA MUNICIPAL DE ADMINISTRAÇÃO

Aplicação Programada	Proj/Ativ	Finalidade	Categoria	Detalhada	TotalGrupo	Total Categ.	Total Func.
----------------------	-----------	------------	-----------	-----------	------------	--------------	-------------

F.R. - C.A.

TOTAL							3.830.583,00
-------	--	--	--	--	--	--	--------------



PREF. MUN. DE CAMPESTRE DO MARANHÃO

Av. JK, 452 B, Centro - CNPJ:01598550/0001-17

Orçamento Programa - Exercício de 2020

Page 6

QUADRO AUXILIAR DE DETALHAMENTO DA DESPESA

PODER 02 PODER EXECUTIVO
 ORGÃO 03 SECRETARIA MUNICIPAL DA FAZENDA
 UNIDADE 00 SECRETARIA MUNICIPAL DA FAZENDA

Aplicação Programada	Proj/Ativ	Finalidade F.R. - C.A.	Categoria	Detalhada	Total Grupo	Total Categ.	Total Func.
MANUTENÇÃO DA CONTABILIDADE GERAL DO MUNICÍPIO	04.123.0052.2007.0000						220.000,00
3	DESPESAS CORRENTES					220.000,00	
1	PESSOAL E ENCARGOS SOCIAIS				40.000,00		
	CONTRATAÇÃO POR TEMPO DETERMINADO		3.1.90.04.00	10.000,00			
	VENCIMENTOS E VANTAGENS FIXAS - PESSOAL CIVIL		3.1.90.11.00	30.000,00			
3	OUTRAS DESPESAS CORRENTES				180.000,00		
	DIÁRIAS - PESSOAL CIVIL		3.3.90.14.00	20.000,00			
	MATERIAL DE CONSUMO		3.3.90.30.00	10.000,00			
	OUTROS SERVIÇOS DE TERCEIROS - PESSOA FÍSICA		3.3.90.35.00	10.000,00			
	OUTROS SERVIÇOS DE TERCEIROS - PESSOA JURÍDICA		3.3.90.38.00	140.000,00			
MANUTENÇÃO DO DEPARTAMENTO FAZENDARIO	04.123.0052.2010.0000						75.000,00
3	DESPESAS CORRENTES					75.000,00	
1	PESSOAL E ENCARGOS SOCIAIS				40.000,00		
	CONTRATAÇÃO POR TEMPO DETERMINADO		3.1.90.04.00	20.000,00			
	VENCIMENTOS E VANTAGENS FIXAS - PESSOAL CIVIL		3.1.90.11.00	20.000,00			
3	OUTRAS DESPESAS CORRENTES				35.000,00		
	DIÁRIAS - PESSOAL CIVIL		3.3.90.14.00	5.000,00			
	MATERIAL DE CONSUMO		3.3.90.30.00	10.000,00			
	OUTROS SERVIÇOS DE TERCEIROS - PESSOA FÍSICA		3.3.90.35.00	10.000,00			
	OUTROS SERVIÇOS DE TERCEIROS - PESSOA JURÍDICA		3.3.90.38.00	10.000,00			
MANUTENÇÃO DA SECRETARIA MUNICIPAL DA FAZENDA	04.123.0052.2016.0000						510.000,00
3	DESPESAS CORRENTES					460.000,00	
1	PESSOAL E ENCARGOS SOCIAIS				270.000,00		
	CONTRATAÇÃO POR TEMPO DETERMINADO		3.1.90.04.00	50.000,00			
	VENCIMENTOS E VANTAGENS FIXAS - PESSOAL CIVIL		3.1.90.11.00	220.000,00			
3	OUTRAS DESPESAS CORRENTES				180.000,00		
	DIÁRIAS - PESSOAL CIVIL		3.3.90.14.00	20.000,00			
	MATERIAL DE CONSUMO		3.3.90.30.00	50.000,00			
	OUTROS SERVIÇOS DE TERCEIROS - PESSOA FÍSICA		3.3.90.35.00	10.000,00			
	OUTROS SERVIÇOS DE TERCEIROS - PESSOA JURÍDICA		3.3.90.38.00	20.000,00			
	SERVIÇOS DE TECNOLOGIA DA INFORMAÇÃO E COMUNICAÇÃO - PJ		3.3.90.40.00	80.000,00			
	DESPESAS DE EXERCÍCIOS ANTERIORES		3.3.90.92.00	10.000,00			
4	DESPESAS DE CAPITAL					50.000,00	
4	INVESTIMENTOS				50.000,00		
	EQUIPAMENTOS E MATERIAL PERMANENTE		4.4.90.52.00	50.000,00			
PARCELAMENTO DE DÍVIDA JUNTO AO INSS	28.843.1203.2017.0000						210.000,00
3	DESPESAS CORRENTES					190.000,00	
2	JUROS E ENCARGOS DA DÍVIDA				150.000,00		
	JUROS SOBRE A DÍVIDA POR CONTRATO		3.2.90.21.00	150.000,00			
3	OUTRAS DESPESAS CORRENTES				10.000,00		
	DESPESAS DE EXERCÍCIOS ANTERIORES		3.3.90.92.00	10.000,00			
4	DESPESAS DE CAPITAL					50.000,00	
6	AMORTIZAÇÃO DA DÍVIDA				50.000,00		
	PRINCIPAL DA DÍVIDA CONTRATUAL RESGATADA		4.6.90.71.00	50.000,00			
TOTAL							1.015.000,00

PREF. MUN. DE CAMPESTRE DO MARANHÃO

Av. JK, 452 B, Centro - CNPJ:01598550/0001-17

Orçamento Programa - Exercício de 2020

Page 7

QUADRO AUXILIAR DE DETALHAMENTO DA DESPESA

PODER	02	PODER EXECUTIVO					
ORGÃO	04	SECRETARIA MUNICIPAL DE ASSISTENCIA SOCIAL					
UNIDADE	00	SECRETARIA MUNICIPAL DE ASSISTENCIA SOCIAL					
Aplicacao Programada	Proj/Ativ	Finalidade	Categoria	Detalhada	Total Grupo	Total Categ.	Total Func.
		F.R. - C.A.					
MANUTENÇÃO DA SECRETARIA DE ASSISTENCIA SOCIAL	04.122.0125.2018.0000						580.000,00
3	DESPESAS CORRENTES					570.000,00	
1	PESSOAL E ENCARGOS SOCIAIS				500.000,00		
	CONTRATAÇÃO POR TEMPO DETERMINADO		3.1.90.04.00	100.000,00			
	VENCIMENTOS E VANTAGENS FIXAS - PESSOAL CIVIL		3.1.90.11.00	320.000,00			
	OBRIGAÇÕES PATRONAIS		3.1.90.13.00	80.000,00			
3	OUTRAS DESPESAS CORRENTES				70.000,00		
	DIÁRIAS - PESSOAL CIVIL		3.3.90.14.00	10.000,00			
	MATERIAL DE CONSUMO		3.3.90.30.00	10.000,00			
	MATERIAL BEM OU SERVIÇO PARA DISTRIBUIÇÃO GRATUITA		3.3.90.32.00	10.000,00			
	OUTROS SERVIÇOS DE TERCEIROS - PESSOA FÍSICA		3.3.90.36.00	10.000,00			
	OUTROS SERVIÇOS DE TERCEIROS - PESSOA JURÍDICA		3.3.90.39.00	10.000,00			
	OUTROS AUXÍLIOS FINANCEIROS A PESSOA FÍSICA		3.3.90.48.00	10.000,00			
	DESPESAS DE EXERCÍCIOS ANTERIORES		3.3.90.92.00	10.000,00			
4	DESPESAS DE CAPITAL					10.000,00	
4	INVESTIMENTOS				10.000,00		
	EQUIPAMENTOS E MATERIAL PERMANENTE		4.4.90.52.00	10.000,00			
AQUISIÇÃO DE VEICULO	06.122.0052.1006.0000						100.000,00
4	DESPESAS DE CAPITAL					100.000,00	
4	INVESTIMENTOS				100.000,00		
	EQUIPAMENTOS E MATERIAL PERMANENTE		4.4.90.52.00	100.000,00			
MANUTENÇÃO AO SERVIÇO ASSISTENCIAL AO IDOSO	08.241.0120.2019.0000						40.000,00
3	DESPESAS CORRENTES					40.000,00	
1	PESSOAL E ENCARGOS SOCIAIS				10.000,00		
	VENCIMENTOS E VANTAGENS FIXAS - PESSOAL CIVIL		3.1.90.11.00	10.000,00			
3	OUTRAS DESPESAS CORRENTES				30.000,00		
	MATERIAL DE CONSUMO		3.3.90.30.00	10.000,00			
	OUTROS SERVIÇOS DE TERCEIROS - PESSOA FÍSICA		3.3.90.36.00	10.000,00			
	OUTROS SERVIÇOS DE TERCEIROS - PESSOA JURÍDICA		3.3.90.39.00	10.000,00			
MANUTENÇÃO DO CONSELHO MUNICIPAL DA MULHER	08.244.0007.2028.0000						70.000,00
3	DESPESAS CORRENTES					60.000,00	
1	PESSOAL E ENCARGOS SOCIAIS				20.000,00		
	CONTRATAÇÃO POR TEMPO DETERMINADO		3.1.90.04.00	10.000,00			
	VENCIMENTOS E VANTAGENS FIXAS - PESSOAL CIVIL		3.1.90.11.00	10.000,00			
3	OUTRAS DESPESAS CORRENTES				40.000,00		
	DIÁRIAS - PESSOAL CIVIL		3.3.90.14.00	10.000,00			
	MATERIAL DE CONSUMO		3.3.90.30.00	10.000,00			
	OUTROS SERVIÇOS DE TERCEIROS - PESSOA FÍSICA		3.3.90.36.00	10.000,00			
	OUTROS SERVIÇOS DE TERCEIROS - PESSOA JURÍDICA		3.3.90.39.00	10.000,00			
4	DESPESAS DE CAPITAL					10.000,00	
4	INVESTIMENTOS				10.000,00		
	EQUIPAMENTOS E MATERIAL PERMANENTE		4.4.90.52.00	10.000,00			
CONSTRUÇÃO DE CENTROS COMUNITARIOS	08.244.0125.1009.0000						100.000,00
4	DESPESAS DE CAPITAL					100.000,00	
4	INVESTIMENTOS				100.000,00		
	OBRAS E INSTALAÇÕES		4.4.90.51.00	100.000,00			
CONSTRUÇÃO E RECUPERAÇÃO DE MORADIAS PARA FAMILIAS CARENTES	08.244.0125.1010.0000						258.400,00
4	DESPESAS DE CAPITAL					258.400,00	

PREF. MUN. DE CAMPESTRE DO MARANHÃO

Av. JK, 452 B. Centro - CNPJ:01598550/0001-17

Orçamento Programa - Exercício de 2020

Page 8

QUADRO AUXILIAR DE DETALHAMENTO DA DESPESA

PODER 02 PODER EXECUTIVO
ORGÃO 04 SECRETARIA MUNICIPAL DE ASSISTENCIA SOCIAL
UNIDADE 00 SECRETARIA MUNICIPAL DE ASSISTENCIA SOCIAL

Aplicação Programada	Proj/Ativ	Finalidade F.R. - C.A.	Categoria	Detalhada	Total Grupo	Total Categ.	Total Func.
CONSTRUÇÃO E RECUPERAÇÃO DE MORADIAS PARA FAMILIAS CARENTES	08.244.0125.1010.0000						258.400,00
4 DESPESAS DE CAPITAL						258.400,00	
4 INVESTIMENTOS					258.400,00		
OBRAS E INSTALAÇÕES			4.4.90.51.00	258.400,00			
MANUTENÇÃO DO CONSELHO TUTELAR	08.244.0125.2020.0000						200.000,00
3 DESPESAS CORRENTES						190.000,00	
1 PESSOAL E ENCARGOS SOCIAIS					140.000,00		
CONTRATAÇÃO POR TEMPO DETERMINADO			3.1.90.04.00	130.000,00			
VENCIMENTOS E VANTAGENS FIXAS - PESSOAL CIVIL			3.1.90.11.00	10.000,00			
3 OUTRAS DESPESAS CORRENTES					50.000,00		
DIÁRIAS - PESSOAL CIVIL			3.3.90.14.00	10.000,00			
MATERIAL DE CONSUMO			3.3.90.30.00	10.000,00			
OUTROS SERVIÇOS DE TERCEIROS - PESSOA FÍSICA			3.3.90.35.00	10.000,00			
OUTROS SERVIÇOS DE TERCEIROS - PESSOA JURÍDICA			3.3.90.39.00	10.000,00			
DESPESAS DE EXERCÍCIOS ANTERIORES			3.3.90.92.00	10.000,00			
4 DESPESAS DE CAPITAL						10.000,00	
4 INVESTIMENTOS					10.000,00		
EQUIPAMENTOS E MATERIAL PERMANENTE			4.4.90.52.00	10.000,00			
TOTAL							1.348.400,00

1.348.400,00

PREF. MUN. DE CAMPESTRE DO MARANHÃO

Av. JK, 452 B, Centro - CNPJ:01598550/0001-17

Orçamento Programa - Exercício de 2020

Page 9

QUADRO AUXILIAR DE DETALHAMENTO DA DESPESA

PODER 02 PODER EXECUTIVO
 ORGÃO 05 FUNDO MUNICIPAL DE ASSISTENCIA SOCIAL
 UNIDADE 00 FUNDO MUNICIPAL DE ASSISTENCIA SOCIAL

Aplicação Programada	Proj/Ativ	Finalidade	Categoria	Detalhada	Total Grupo	Total Categ.	Total Func.
		F.R. - C.A.					
MANUTENÇÃO DE OUTROS PROGRAMAS DA PROTEÇÃO SOCIAL BÁSICA	08.242.0005.2021.0000						80.000,00
3	DESPESAS CORRENTES					70.000,00	
1	PESSOAL E ENCARGOS SOCIAIS				20.000,00		
	CONTRATAÇÃO POR TEMPO DETERMINADO		3.1.90.04.00	10.000,00			
	VENCIMENTOS E VANTAGENS FIXAS - PESSOAL CIVIL		3.1.90.11.00	10.000,00			
3	OUTRAS DESPESAS CORRENTES				50.000,00		
	DIÁRIAS - PESSOAL CIVIL		3.3.90.14.00	10.000,00			
	OUTROS SERVIÇOS DE TERCEIROS - PESSOA FÍSICA		3.3.90.36.00	20.000,00			
	OUTROS SERVIÇOS DE TERCEIROS - PESSOA JURÍDICA		3.3.90.39.00	20.000,00			
4	DESPESAS DE CAPITAL					10.000,00	
4	INVESTIMENTOS				10.000,00		
	EQUIPAMENTOS E MATERIAL PERMANENTE		4.4.90.52.00	10.000,00			
MANUTENÇÃO COM SERVIÇOS DE CONVIVÊNCIA E FORTALECIMENTO DE VÍNCULOS - BCFV	08.243.0129.2022.0000						190.000,00
3	DESPESAS CORRENTES					180.000,00	
1	PESSOAL E ENCARGOS SOCIAIS				80.000,00		
	VENCIMENTOS E VANTAGENS FIXAS - PESSOAL CIVIL		3.1.90.11.00	80.000,00			
3	OUTRAS DESPESAS CORRENTES				100.000,00		
	MATERIAL DE CONSUMO		3.3.90.30.00	40.000,00			
	OUTROS SERVIÇOS DE TERCEIROS - PESSOA FÍSICA		3.3.90.36.00	20.000,00			
	OUTROS SERVIÇOS DE TERCEIROS - PESSOA JURÍDICA		3.3.90.39.00	40.000,00			
4	DESPESAS DE CAPITAL					10.000,00	
4	INVESTIMENTOS				10.000,00		
	EQUIPAMENTOS E MATERIAL PERMANENTE		4.4.90.52.00	10.000,00			
MANUTENÇÃO DO PROGRAMA PRIMEIRA INFANCIA NO SUAS	08.244.0002.2023.0000						80.000,00
3	DESPESAS CORRENTES					80.000,00	
1	PESSOAL E ENCARGOS SOCIAIS				30.000,00		
	CONTRATAÇÃO POR TEMPO DETERMINADO		3.1.90.04.00	20.000,00			
	VENCIMENTOS E VANTAGENS FIXAS - PESSOAL CIVIL		3.1.90.11.00	10.000,00			
3	OUTRAS DESPESAS CORRENTES				50.000,00		
	DIÁRIAS - PESSOAL CIVIL		3.3.90.14.00	10.000,00			
	MATERIAL DE CONSUMO		3.3.90.30.00	10.000,00			
	OUTROS SERVIÇOS DE TERCEIROS - PESSOA FÍSICA		3.3.90.36.00	20.000,00			
	OUTROS SERVIÇOS DE TERCEIROS - PESSOA JURÍDICA		3.3.90.39.00	10.000,00			
MANUTENÇÃO DO APOIO FINANCEIRO AO BLOCO GESTÃO DO SUAS	08.244.0003.2024.0000						50.000,00
3	DESPESAS CORRENTES					50.000,00	
1	PESSOAL E ENCARGOS SOCIAIS				20.000,00		
	CONTRATAÇÃO POR TEMPO DETERMINADO		3.1.90.04.00	10.000,00			
	VENCIMENTOS E VANTAGENS FIXAS - PESSOAL CIVIL		3.1.90.11.00	10.000,00			
3	OUTRAS DESPESAS CORRENTES				30.000,00		
	DIÁRIAS - PESSOAL CIVIL		3.3.90.14.00	10.000,00			
	OUTROS SERVIÇOS DE TERCEIROS - PESSOA FÍSICA		3.3.90.36.00	10.000,00			
	OUTROS SERVIÇOS DE TERCEIROS - PESSOA JURÍDICA		3.3.90.39.00	10.000,00			
MANUTENÇÃO DOS SERVIÇOS DA PROTEÇÃO SOCIAL BÁSICA	08.244.0006.2026.0000						80.000,00
3	DESPESAS CORRENTES					80.000,00	
1	PESSOAL E ENCARGOS SOCIAIS				35.000,00		
	CONTRATAÇÃO POR TEMPO DETERMINADO		3.1.90.04.00	25.000,00			
	VENCIMENTOS E VANTAGENS FIXAS - PESSOAL CIVIL		3.1.90.11.00	10.000,00			



PREF. MUN. DE CAMPESTRE DO MARANHÃO

Av. JK, 452 B, Centro - CNPJ:01598550/0001-17

Orçamento Programa - Exercício de 2020

Page 10

QUADRO AUXILIAR DE DETALHAMENTO DA DESPESA

PODER 02 PODER EXECUTIVO
 ORGÃO 05 FUNDO MUNICIPAL DE ASSISTENCIA SOCIAL
 UNIDADE 00 FUNDO MUNICIPAL DE ASSISTENCIA SOCIAL

Aplicação Programada	Proj/Ativ	Finalidade F.R. - C.A.	Categoria	Detalhada	Total Grupo	Total Categ.	Total Func.
MANUTENÇÃO DOS SERVIÇOS DA PROTEÇÃO SOCIAL BÁSICA	08.244.0005.2028.0000						80.000,00
3	DESPESAS CORRENTES					80.000,00	
3	OUTRAS DESPESAS CORRENTES				45.000,00		
	MATERIAL DE CONSUMO		3.3.90.30.00	25.000,00			
	OUTROS SERVIÇOS DE TERCEIROS - PESSOA FÍSICA		3.3.90.36.00	10.000,00			
	OUTROS SERVIÇOS DE TERCEIROS - PESSOA JURÍDICA		3.3.90.38.00	10.000,00			
MANUTENÇÃO DE OUTROS PROGRAMAS DO FNAS	08.244.0007.2027.0000					146.850,00	146.850,00
3	DESPESAS CORRENTES					146.850,00	
1	PESSOAL E ENCARGOS SOCIAIS				80.000,00		
	CONTRATAÇÃO POR TEMPO DETERMINADO		3.1.90.04.00	30.000,00			
	VENCIMENTOS E VANTAGENS FIXAS - PESSOAL CIVIL		3.1.90.11.00	30.000,00			
3	OUTRAS DESPESAS CORRENTES				66.850,00		
	MATERIAL DE CONSUMO		3.3.90.30.00	30.000,00			
	OUTROS SERVIÇOS DE TERCEIROS - PESSOA FÍSICA		3.3.90.36.00	30.000,00			
	OUTROS SERVIÇOS DE TERCEIROS - PESSOA JURÍDICA		3.3.90.38.00	26.850,00			
MANUTENÇÃO DO BPC NA ESCOLA	08.244.0122.2025.0000					20.000,00	20.000,00
3	DESPESAS CORRENTES					20.000,00	
3	OUTRAS DESPESAS CORRENTES				20.000,00		
	MATERIAL DE CONSUMO		3.3.90.30.00	10.000,00			
	OUTROS SERVIÇOS DE TERCEIROS - PESSOA FÍSICA		3.3.90.36.00	5.000,00			
	OUTROS SERVIÇOS DE TERCEIROS - PESSOA JURÍDICA		3.3.90.38.00	5.000,00			
MANUTENÇÃO DO PISO BÁSICO FIXO	08.244.0122.2030.0000					130.000,00	130.000,00
3	DESPESAS CORRENTES					110.000,00	
1	PESSOAL E ENCARGOS SOCIAIS				30.000,00		
	CONTRATAÇÃO POR TEMPO DETERMINADO		3.1.90.04.00	10.000,00			
	VENCIMENTOS E VANTAGENS FIXAS - PESSOAL CIVIL		3.1.90.11.00	20.000,00			
3	OUTRAS DESPESAS CORRENTES				80.000,00		
	MATERIAL DE CONSUMO		3.3.90.30.00	20.000,00			
	MATERIAL, BEM OU SERVIÇO PARA DISTRIBUIÇÃO GRATUITA		3.3.90.32.00	20.000,00			
	OUTROS SERVIÇOS DE TERCEIROS - PESSOA FÍSICA		3.3.90.36.00	20.000,00			
	OUTROS SERVIÇOS DE TERCEIROS - PESSOA JURÍDICA		3.3.90.38.00	20.000,00			
4	DESPESAS DE CAPITAL					20.000,00	
4	INVESTIMENTOS				20.000,00		
	EQUIPAMENTOS E MATERIAL PERMANENTE		4.4.90.52.00	20.000,00			
MANUTENÇÃO DAS ATIVIDADES DA GESTÃO DESCENTRALIZADA - IGDBF	08.244.0125.2031.0000					100.000,00	100.000,00
3	DESPESAS CORRENTES					100.000,00	
3	OUTRAS DESPESAS CORRENTES				100.000,00		
	DIÁRIAS - PESSOAL CIVIL		3.3.90.14.00	10.000,00			
	MATERIAL DE CONSUMO		3.3.90.30.00	30.000,00			
	OUTROS SERVIÇOS DE TERCEIROS - PESSOA FÍSICA		3.3.90.36.00	30.000,00			
	OUTROS SERVIÇOS DE TERCEIROS - PESSOA JURÍDICA		3.3.90.38.00	30.000,00			
MANUTENÇÃO DO PROGRAMA DE DISTRIBUIÇÃO DE CESTAS BÁSICAS	08.244.0125.2032.0000					60.000,00	60.000,00
3	DESPESAS CORRENTES					60.000,00	
3	OUTRAS DESPESAS CORRENTES				60.000,00		
	MATERIAL DE CONSUMO		3.3.90.30.00	20.000,00			
	MATERIAL, BEM OU SERVIÇO PARA DISTRIBUIÇÃO GRATUITA		3.3.90.32.00	20.000,00			
	OUTROS SERVIÇOS DE TERCEIROS - PESSOA FÍSICA		3.3.90.36.00	10.000,00			
	OUTROS SERVIÇOS DE TERCEIROS - PESSOA JURÍDICA		3.3.90.38.00	10.000,00			

PREF. MUN. DE CAMPESTRE DO MARANHÃO

Av. JK, 452 B, Centro - CNPJ:01598550/0001-17

Orçamento Programa - Exercício de 2020

Page 11

QUADRO AUXILIAR DE DETALHAMENTO DA DESPESA

PODER 02 PODER EXECUTIVO
 ORGÃO 05 FUNDO MUNICIPAL DE ASSISTENCIA SOCIAL
 UNIDADE 00 FUNDO MUNICIPAL DE ASSISTENCIA SOCIAL

Aplicação Programada	Proj/Ativ	Finalidade F.R. - C.A.	Categoria	Detalhada	Total Grupo	Total Categ.	Total Func.
MANUTENÇÃO DO PROGRAMA DE DISTRIBUIÇÃO DE CESTAS BÁSICAS	08.244.0125.2032.0000						90.000,00
MANUTENÇÃO DO FUNDO MUNICIPAL DE ASSISTENCIA SOCIAL	08.244.0125.2033.0000						423.050,00
3 DESPESAS CORRENTES						393.050,00	
1 PESSOAL E ENCARGOS SOCIAIS					100.000,00		
VENCIMENTOS E VANTAGENS FIXAS - PESSOAL CIVIL			3.1.90.11.00	50.000,00			
OBRIGAÇÕES PATRONAIS			3.1.90.13.00	50.000,00			
3 OUTRAS DESPESAS CORRENTES					293.050,00		
DIÁRIAS - PESSOAL CIVIL			3.3.90.14.00	20.000,00			
MATERIAL DE CONSUMO			3.3.90.30.00	143.050,00			
MATERIAL, BEM OU SERVIÇO PARA DISTRIBUIÇÃO GRATUITA			3.3.90.32.00	50.000,00			
OUTROS SERVIÇOS DE TERCEIROS - PESSOA FÍSICA			3.3.90.36.00	20.000,00			
OUTROS SERVIÇOS DE TERCEIROS - PESSOA JURÍDICA			3.3.90.39.00	50.000,00			
DESPESAS DE EXERCÍCIOS ANTERIORES			3.3.90.92.00	10.000,00			
4 DESPESAS DE CAPITAL					30.000,00	30.000,00	
4 INVESTIMENTOS					30.000,00		
EQUIPAMENTOS E MATERIAL PERMANENTE			4.4.90.52.00	30.000,00			
MANUTENÇÃO DO PROGRAMA AUXÍLIO FUNERAL	08.244.0125.2034.0000						80.000,00
3 DESPESAS CORRENTES						80.000,00	
3 OUTRAS DESPESAS CORRENTES					80.000,00		
MATERIAL DE CONSUMO			3.3.90.30.00	20.000,00			
MATERIAL, BEM OU SERVIÇO PARA DISTRIBUIÇÃO GRATUITA			3.3.90.32.00	20.000,00			
OUTROS SERVIÇOS DE TERCEIROS - PESSOA FÍSICA			3.3.90.36.00	20.000,00			
OUTROS SERVIÇOS DE TERCEIROS - PESSOA JURÍDICA			3.3.90.39.00	20.000,00			
MANUTENÇÃO DE BENEFÍCIOS EVENTUAIS	08.244.0125.2035.0000						40.000,00
3 DESPESAS CORRENTES						40.000,00	
3 OUTRAS DESPESAS CORRENTES					40.000,00		
MATERIAL DE CONSUMO			3.3.90.30.00	10.000,00			
OUTROS SERVIÇOS DE TERCEIROS - PESSOA FÍSICA			3.3.90.36.00	10.000,00			
OUTROS SERVIÇOS DE TERCEIROS - PESSOA JURÍDICA			3.3.90.39.00	10.000,00			
OUTROS AUXÍLIOS FINANCEIROS A PESSOA FÍSICA			3.3.90.48.00	10.000,00			
CAPACITAÇÃO DE SERVIDORES E CONSELHEIROS	08.244.0125.2036.0000						52.800,00
3 DESPESAS CORRENTES						52.800,00	
3 OUTRAS DESPESAS CORRENTES					52.800,00		
MATERIAL DE CONSUMO			3.3.90.30.00	12.800,00			
OUTROS SERVIÇOS DE TERCEIROS - PESSOA FÍSICA			3.3.90.36.00	20.000,00			
OUTROS SERVIÇOS DE TERCEIROS - PESSOA JURÍDICA			3.3.90.39.00	20.000,00			
TOTAL							1.532.800,00



PREF. MUN. DE CAMPESTRE DO MARANHÃO

Av. JK, 452 B, Centro - CNPJ:01598550/0001-17

Orçamento Programa - Exercício de 2020

Page 12

QUADRO AUXILIAR DE DETALHAMENTO DA DESPESA

PODER 02 PODER EXECUTIVO
 ORGÃO 06 MANUTENÇÃO DA SECRETARIA DE EDUCAÇÃO
 UNIDADE 00 MANUTENÇÃO DA SECRETARIA DE EDUCAÇÃO

Aplicação Programada	Proj/Ativ	Finalidade F.R. - C.A.	Categoria	Detalhada	Total Grupo	Total Categ.	Total Func.
MANUTENÇÃO DA SECRETARIA MUNICIPAL DA EDUCAÇÃO	12.122.1006.2037.0000						100.000,00
3 DESPESAS CORRENTES						90.000,00	
1 PESSOAL E ENCARGOS SOCIAIS					90.000,00		
CONTRATAÇÃO POR TEMPO DETERMINADO			3.1.90.04.00	10.000,00			
VENCIMENTOS E VANTAGENS FIXAS - PESSOAL CIVIL			3.1.90.11.00	10.000,00			
OBRIGAÇÕES PATRONAIS			3.1.90.13.00	10.000,00			
3 OUTRAS DESPESAS CORRENTES					60.000,00		
DIÁRIAS - PESSOAL CIVIL			3.3.90.14.00	10.000,00			
MATERIAL DE CONSUMO			3.3.90.30.00	20.000,00			
OUTROS SERVIÇOS DE TERCEIROS - PESSOA FÍSICA			3.3.90.36.00	10.000,00			
OUTROS SERVIÇOS DE TERCEIROS - PESSOA JURÍDICA			3.3.90.39.00	10.000,00			
DESPESAS DE EXERCÍCIOS ANTERIORES			3.3.90.82.00	10.000,00			
4 DESPESAS DE CAPITAL						10.000,00	
4 INVESTIMENTOS					10.000,00		
EQUIPAMENTOS E MATERIAL PERMANENTE			4.4.90.52.00	10.000,00			
MANUTENÇÃO QUOTA SALARIO EDUCAÇÃO - QSE	12.306.0030.2030.0000						458.800,00
3 DESPESAS CORRENTES						350.000,00	
3 OUTRAS DESPESAS CORRENTES					350.000,00		
MATERIAL DE CONSUMO			3.3.90.30.00	150.000,00			
OUTROS SERVIÇOS DE TERCEIROS - PESSOA FÍSICA			3.3.90.36.00	50.000,00			
OUTROS SERVIÇOS DE TERCEIROS - PESSOA JURÍDICA			3.3.90.39.00	150.000,00			
4 DESPESAS DE CAPITAL						108.800,00	
4 INVESTIMENTOS					108.800,00		
EQUIPAMENTOS E MATERIAL PERMANENTE			4.4.90.52.00	108.800,00			
MANUTENÇÃO DO PROGRAMA DA MERENDA ESCOLAR - PNAE	12.306.0251.2038.0000						703.900,00
3 DESPESAS CORRENTES						703.900,00	
3 OUTRAS DESPESAS CORRENTES					703.900,00		
MATERIAL DE CONSUMO			3.3.90.30.00	683.900,00			
DESPESAS DE EXERCÍCIOS ANTERIORES			3.3.90.82.00	20.000,00			
MANUTENÇÃO DO PROGRAMA DINHEIRO NA ESCOLA - PODE	12.361.0030.2040.0000						72.900,00
3 DESPESAS CORRENTES						62.900,00	
3 OUTRAS DESPESAS CORRENTES					62.900,00		
MATERIAL DE CONSUMO			3.3.90.30.00	25.000,00			
OUTROS SERVIÇOS DE TERCEIROS - PESSOA FÍSICA			3.3.90.36.00	15.000,00			
OUTROS SERVIÇOS DE TERCEIROS - PESSOA JURÍDICA			3.3.90.39.00	22.900,00			
4 DESPESAS DE CAPITAL						10.000,00	
4 INVESTIMENTOS					10.000,00		
EQUIPAMENTOS E MATERIAL PERMANENTE			4.4.90.52.00	10.000,00			
IMPLANTAÇÃO E MANUTENÇÃO DO PROGRAMA DE TELECENTROS COMUNITARIOS	12.361.0030.2041.0000						40.000,00
3 DESPESAS CORRENTES						30.000,00	
3 OUTRAS DESPESAS CORRENTES					30.000,00		
MATERIAL DE CONSUMO			3.3.90.30.00	10.000,00			
OUTROS SERVIÇOS DE TERCEIROS - PESSOA FÍSICA			3.3.90.36.00	10.000,00			
OUTROS SERVIÇOS DE TERCEIROS - PESSOA JURÍDICA			3.3.90.39.00	10.000,00			
4 DESPESAS DE CAPITAL						10.000,00	
4 INVESTIMENTOS					10.000,00		
EQUIPAMENTOS E MATERIAL PERMANENTE			4.4.90.52.00	10.000,00			
CONSTRUÇÃO, REFORMA E AMPLIAÇÃO DE QUADRA	12.361.0403.1011.0000						300.000,00

PREF. MUN. DE CAMPESTRE DO MARANHÃO

Av. JK, 452 B, Centro - CNPJ:01588550/0001-17

Orçamento Programa - Exercício de 2020

Page 13

QUADRO AUXILIAR DE DETALHAMENTO DA DESPESA

PODER 02 PODER EXECUTIVO
 ORGÃO 06 MANUTENÇÃO DA SECRETARIA DE EDUCAÇÃO
 UNIDADE 00 MANUTENÇÃO DA SECRETARIA DE EDUCAÇÃO

Aplicação Programada	Proj/Ativ	Finalidade	Categoria	Detalhada	Total Grupo	Total Categ.	Total Func.
		F.R. - C.A.					
POLESPORTIVA							
4	DESPESAS DE CAPITAL						300.000,00
4	INVESTIMENTOS				300.000,00		
	OBRAS E INSTALAÇÕES		4.4.90.51.00	100.000,00			
	OBRAS E INSTALAÇÕES		4.4.90.51.00	100.000,00			
	OBRAS E INSTALAÇÕES		4.4.90.51.00	100.000,00			
MANUTENÇÃO E DESENVOLVIMENTO DE ENSINO - MDE							
3	DESPESAS CORRENTES	12.361.0403.2042.0000					1.584.995,75
1	PESSOAL E ENCARGOS SOCIAIS				620.000,00		
	CONTRATAÇÃO POR TEMPO DETERMINADO		3.1.90.04.00	380.000,00			
	VENCIMENTOS E VANTAGENS FIXAS - PESSOAL CIVIL		3.1.90.11.00	180.000,00			
	OBRIGAÇÕES PATRONAIS		3.1.90.13.00	60.000,00			
3	OUTRAS DESPESAS CORRENTES				964.995,75		
	DIÁRIAS - PESSOAL CIVIL		3.3.90.14.00	20.000,00			
	AUXÍLIO FINANCEIRO A ESTUDANTE		3.3.90.18.00	10.000,00			
	AUXÍLIO FARDAMENTO		3.3.90.19.00	10.000,00			
	MATERIAL DE CONSUMO		3.3.90.30.00	400.000,00			
	PREMIAÇÕES CULTURAIS, ARTÍSTICAS, CIENTÍFICAS, DESPORTIVAS E		3.3.90.31.00	10.000,00			
	OUTROS SERVIÇOS DE TERCEIROS - PESSOA FÍSICA		3.3.90.36.00	100.000,00			
	OUTROS SERVIÇOS DE TERCEIROS - PESSOA FÍSICA		3.3.90.36.00	254.995,75			
	OUTROS SERVIÇOS DE TERCEIROS - PESSOA JURÍDICA		3.3.90.39.00	100.000,00			
	OUTROS SERVIÇOS DE TERCEIROS - PESSOA JURÍDICA		3.3.90.39.00	50.000,00			
	DESPESAS DE EXERCÍCIOS ANTERIORES		3.3.90.92.00	10.000,00			
4	DESPESAS DE CAPITAL						80.000,00
4	INVESTIMENTOS				80.000,00		
	EQUIPAMENTOS E MATERIAL PERMANENTE		4.4.90.52.00	80.000,00			
AQUISIÇÃO DE VEÍCULOS PARA O TRANSPORTE ESCOLAR							
4	DESPESAS DE CAPITAL	12.361.0404.1012.0000					284.200,00
4	INVESTIMENTOS				284.200,00		
	EQUIPAMENTOS E MATERIAL PERMANENTE		4.4.90.52.00	100.000,00			
	EQUIPAMENTOS E MATERIAL PERMANENTE		4.4.90.52.00	184.200,00			
CONSTRUÇÃO, AMPLIAÇÃO E REFORMA DE PREDIOS ESCOLARES DO ENSINO FUNDAMENTAL							
4	DESPESAS DE CAPITAL	12.361.0404.1013.0000					183.400,00
4	INVESTIMENTOS				183.400,00		
	OBRAS E INSTALAÇÕES		4.4.90.51.00	100.000,00			
	OBRAS E INSTALAÇÕES		4.4.90.51.00	83.400,00			
MANUTENÇÃO DO PROGRAMA DO TRANSPORTE ESCOLAR - PNATE							
3	DESPESAS CORRENTES	12.361.0407.2043.0000					80.200,00
3	OUTRAS DESPESAS CORRENTES				80.200,00		
	MATERIAL DE CONSUMO		3.3.90.30.00	30.200,00			
	OUTROS SERVIÇOS DE TERCEIROS - PESSOA FÍSICA		3.3.90.36.00	25.000,00			
	OUTROS SERVIÇOS DE TERCEIROS - PESSOA JURÍDICA		3.3.90.39.00	25.000,00			
MANUTENÇÃO DO ENSINO MEDIO E PROFISSIONALIZANTE							
3	DESPESAS CORRENTES	12.362.0410.2044.0000					50.000,00

PREF. MUN. DE CAMPESTRE DO MARANHÃO

Av. JK, 452 B, Centro - CNPJ:01598550/0001-17

Orçamento Programa - Exercício de 2020

Page 14

QUADRO AUXILIAR DE DETALHAMENTO DA DESPESA

PODER	02	PODER EXECUTIVO
ORGÃO	06	MANUTENÇÃO DA SECRETARIA DE EDUCAÇÃO
UNIDADE	00	MANUTENÇÃO DA SECRETARIA DE EDUCAÇÃO

Aplicação Programada	Proj/Ativ	Finalidade	Categoria	Detalhada	Total Grupo	Total Categ.	Total Func.
		F.R. - C.A.					
MANUTENÇÃO DO ENSINO MEDIO E PROFISSONALIZANTE	12.382.0410.2044.0000						80.000,00
3	DESPESAS CORRENTES					50.000,00	
3	OUTRAS DESPESAS CORRENTES				50.000,00		
	AUXÍLIO FINANCEIRO A ESTUDANTE		3.3.90.18.00	10.000,00			
	MATERIAL DE CONSUMO		3.3.90.30.00	10.000,00			
	OUTROS SERVIÇOS DE TERCEIROS - PESSOA FÍSICA		3.3.90.36.00	10.000,00			
	OUTROS SERVIÇOS DE TERCEIROS - PESSOA JURÍDICA		3.3.90.39.00	10.000,00			
	DESPESAS DE EXERCÍCIOS ANTERIORES		3.3.90.92.00	10.000,00			
4	DESPESAS DE CAPITAL					10.000,00	
4	INVESTIMENTOS				10.000,00		
	EQUIPAMENTOS E MATERIAL PERMANENTE		4.4.90.52.00	10.000,00			
MANUTENÇÃO DO ENSINO SUPERIOR	12.384.0435.2045.0000						40.000,00
3	DESPESAS CORRENTES					40.000,00	
3	OUTRAS DESPESAS CORRENTES				40.000,00		
	AUXÍLIO FINANCEIRO A ESTUDANTE		3.3.90.18.00	10.000,00			
	MATERIAL DE CONSUMO		3.3.90.30.00	10.000,00			
	OUTROS SERVIÇOS DE TERCEIROS - PESSOA FÍSICA		3.3.90.36.00	10.000,00			
	OUTROS SERVIÇOS DE TERCEIROS - PESSOA JURÍDICA		3.3.90.39.00	10.000,00			
MANUTENÇÃO DAS CRECHES	12.385.0401.2046.0000						100.000,00
3	DESPESAS CORRENTES					90.000,00	
1	PESSOAL E ENCARGOS SOCIAIS				90.000,00		
	CONTRATAÇÃO POR TEMPO DETERMINADO		3.1.90.04.00	10.000,00			
	VENCIMENTOS E VANTAGENS FIXAS - PESSOAL CIVIL		3.1.90.11.00	50.000,00			
3	OUTRAS DESPESAS CORRENTES				30.000,00		
	MATERIAL DE CONSUMO		3.3.90.30.00	10.000,00			
	OUTROS SERVIÇOS DE TERCEIROS - PESSOA FÍSICA		3.3.90.36.00	10.000,00			
	OUTROS SERVIÇOS DE TERCEIROS - PESSOA JURÍDICA		3.3.90.39.00	10.000,00			
4	DESPESAS DE CAPITAL					10.000,00	
4	INVESTIMENTOS				10.000,00		
	EQUIPAMENTOS E MATERIAL PERMANENTE		4.4.90.52.00	10.000,00			
MANUTENÇÃO E ENCARGOS COM ENSINO INFANTIL E PRÉ-ESCOLA	12.385.0401.2047.0000						130.500,00
3	DESPESAS CORRENTES					120.500,00	
1	PESSOAL E ENCARGOS SOCIAIS				70.500,00		
	CONTRATAÇÃO POR TEMPO DETERMINADO		3.1.90.04.00	10.000,00			
	VENCIMENTOS E VANTAGENS FIXAS - PESSOAL CIVIL		3.1.90.11.00	60.500,00			
3	OUTRAS DESPESAS CORRENTES				50.000,00		
	DIÁRIAS - PESSOAL CIVIL		3.3.90.14.00	10.000,00			
	MATERIAL DE CONSUMO		3.3.90.30.00	10.000,00			
	OUTROS SERVIÇOS DE TERCEIROS - PESSOA FÍSICA		3.3.90.36.00	10.000,00			
	OUTROS SERVIÇOS DE TERCEIROS - PESSOA JURÍDICA		3.3.90.39.00	10.000,00			
	DESPESAS DE EXERCÍCIOS ANTERIORES		3.3.90.92.00	10.000,00			
4	DESPESAS DE CAPITAL					10.000,00	
4	INVESTIMENTOS				10.000,00		
	EQUIPAMENTOS E MATERIAL PERMANENTE		4.4.90.52.00	10.000,00			
CONSTRUÇÃO, REFORMA E AMPLIAÇÃO DE CRECHES E PRÉ-ESCOLAS	12.385.0402.1014.0000						100.000,00
4	DESPESAS DE CAPITAL					100.000,00	
4	INVESTIMENTOS				100.000,00		
	OBRAS E INSTALAÇÕES		4.4.90.51.00	100.000,00			



PREF. MUN. DE CAMPESTRE DO MARANHÃO

Av. JK, 452 B. Centro - CNPJ:01598550/0001-17

Orçamento Programa - Exercício de 2020

Page 15

QUADRO AUXILIAR DE DETALHAMENTO DA DESPESA

PODER 02 PODER EXECUTIVO
 ORGÃO 06 MANUTENÇÃO DA SECRETARIA DE EDUCAÇÃO
 UNIDADE 00 MANUTENÇÃO DA SECRETARIA DE EDUCAÇÃO

Aplicação Programada	Proj/Ativ	Finalidade	Categoria	Detalhada	Total Grupo	Total Categ.	Total Func.
		F.R. - C.A.					
MANUTENÇÃO DE JOVENS E ADULTOS	12.388.0451.2048.0000						120.000,00
3	DESPESAS CORRENTES					110.000,00	
1	PESSOAL E ENCARGOS SOCIAIS				60.000,00		
	CONTRATAÇÃO POR TEMPO DETERMINADO		3.1.90.04.00	10.000,00			
	VENCIMENTOS E VANTAGENS FIXAS - PESSOAL CIVIL		3.1.90.11.00	50.000,00			
3	OUTRAS DESPESAS CORRENTES				50.000,00		
	DIÁRIAS - PESSOAL CIVIL		3.3.90.14.00	10.000,00			
	MATERIAL DE CONSUMO		3.3.90.30.00	10.000,00			
	OUTROS SERVIÇOS DE TERCEIROS - PESSOA FÍSICA		3.3.90.36.00	10.000,00			
	OUTROS SERVIÇOS DE TERCEIROS - PESSOA JURÍDICA		3.3.90.39.00	10.000,00			
	DESPESAS DE EXERCÍCIOS ANTERIORES		3.3.90.92.00	10.000,00			
4	DESPESAS DE CAPITAL					10.000,00	
4	INVESTIMENTOS				10.000,00		
	EQUIPAMENTOS E MATERIAL PERMANENTE		4.4.90.52.00	10.000,00			
MANUTENÇÃO E ENCARGOS COM ALUNOS PORTADORES DE NECESSIDADES ESPECIAIS	12.367.0035.2048.0000						80.000,00
3	DESPESAS CORRENTES					60.000,00	
1	PESSOAL E ENCARGOS SOCIAIS				30.000,00		
	CONTRATAÇÃO POR TEMPO DETERMINADO		3.1.90.04.00	10.000,00			
	VENCIMENTOS E VANTAGENS FIXAS - PESSOAL CIVIL		3.1.90.11.00	20.000,00			
3	OUTRAS DESPESAS CORRENTES				50.000,00		
	DIÁRIAS - PESSOAL CIVIL		3.3.90.14.00	10.000,00			
	MATERIAL DE CONSUMO		3.3.90.30.00	20.000,00			
	OUTROS SERVIÇOS DE TERCEIROS - PESSOA FÍSICA		3.3.90.36.00	10.000,00			
	OUTROS SERVIÇOS DE TERCEIROS - PESSOA JURÍDICA		3.3.90.39.00	10.000,00			
4	DESPESAS DE CAPITAL					10.000,00	
4	INVESTIMENTOS				10.000,00		
	EQUIPAMENTOS E MATERIAL PERMANENTE		4.4.90.52.00	10.000,00			
TOTAL							4.576.895,75



PREF. MUN. DE CAMPESTRE DO MARANHÃO

Av. JK, 452 B, Centro - CNPJ:01598550/0001-17

Orçamento Programa - Exercício de 2020

Page 16

QUADRO AUXILIAR DE DETALHAMENTO DA DESPESA

PODER 02 PODER EXECUTIVO
 ORGÃO 97 FUNDO MAN.DESENV. ED. BAS.VAL.PROF.EDUCAÇÃO
 UNIDADE 00 FUNDO MAN.DESENV. ED. BAS.VAL.PROF.EDUCAÇÃO

Aplicação Programada	Proj/Ativ	Finalidade F.R. - C.A.	Categoria	Detalhada	Total Grupo	Total Categ.	Total Func.
CONSTRUÇÃO, REFORMA E AMPLIAÇÃO DE QUADRA POLIESPORTIVA	12.361.0030.1015.0000						350.000,00
4 DESPESAS DE CAPITAL						350.000,00	
4 INVESTIMENTOS					350.000,00		
OBRAS E INSTALAÇÕES			4.4.90.51.00	350.000,00			
TREINAMENTO E QUALIFICAÇÃO DO ENSINO FUNDAMENTAL	12.361.0030.2050.0000						110.000,00
3 DESPESAS CORRENTES						110.000,00	
3 OUTRAS DESPESAS CORRENTES					110.000,00		
DIÁRIAS - PESSOAL CIVIL			3.3.90.14.00	10.000,00			
OUTROS SERVIÇOS DE TERCEIROS - PESSOA FÍSICA			3.3.90.36.00	50.000,00			
OUTROS SERVIÇOS DE TERCEIROS - PESSOA JURÍDICA			3.3.90.39.00	50.000,00			
AQUISIÇÃO DE MATERIAL DIDÁTICO E PEDAGÓGICO	12.361.0403.1016.0000						50.000,00
4 DESPESAS DE CAPITAL						50.000,00	
4 INVESTIMENTOS					50.000,00		
EQUIPAMENTOS E MATERIAL PERMANENTE			4.4.90.52.00	50.000,00			
CONSTRUÇÃO, REFORMA E AMPLIAÇÃO DE PREDIOS ESCOLARES DO ENSINO FUNDAMENTAL	12.361.0403.1017.0000						350.000,00
4 DESPESAS DE CAPITAL						350.000,00	
4 INVESTIMENTOS					350.000,00		
OBRAS E INSTALAÇÕES			4.4.90.51.00	350.000,00			
AQUISIÇÃO DE VEICULOS PARA TRANSPORTE ESCOLAR	12.361.0403.1018.0000						430.980,00
4 DESPESAS DE CAPITAL						430.980,00	
4 INVESTIMENTOS					430.980,00		
EQUIPAMENTOS E MATERIAL PERMANENTE			4.4.90.52.00	372.560,00			
EQUIPAMENTOS E MATERIAL PERMANENTE			4.4.90.52.00	58.400,00			
MANUTENÇÃO E ENCARGOS COM FUNDEB 60%	12.361.0403.2051.0000						10.896.640,00
3 DESPESAS CORRENTES						10.896.640,00	
1 PESSOAL E ENCARGOS SOCIAIS					10.896.640,00		
CONTRATAÇÃO POR TEMPO DETERMINADO			3.1.90.04.00	500.000,00			
CONTRATAÇÃO POR TEMPO DETERMINADO			3.1.90.04.00	1.000.000,00			
VENCIMENTOS E VANTAGENS FIXAS - PESSOAL CIVIL			3.1.90.11.00	5.177.800,00			
VENCIMENTOS E VANTAGENS FIXAS - PESSOAL CIVIL			3.1.90.11.00	3.618.840,00			
OBRIGAÇÕES PATRONAIS			3.1.90.13.00	400.000,00			
MANUTENÇÃO E ENCARGOS COM O FUNDEB 40%	12.361.0403.2052.0000						5.345.200,00
3 DESPESAS CORRENTES						5.345.200,00	
1 PESSOAL E ENCARGOS SOCIAIS					3.800.000,00		
CONTRATAÇÃO POR TEMPO DETERMINADO			3.1.90.04.00	800.000,00			
VENCIMENTOS E VANTAGENS FIXAS - PESSOAL CIVIL			3.1.90.11.00	2.280.000,00			
VENCIMENTOS E VANTAGENS FIXAS - PESSOAL CIVIL			3.1.90.11.00	440.000,00			
OBRIGAÇÕES PATRONAIS			3.1.90.13.00	100.000,00			

PREF. MUN. DE CAMPESTRE DO MARANHÃO

Av. JK, 452 B, Centro - CNPJ:01598550/0001-17

Orçamento Programa - Exercício de 2020

Page 17

QUADRO AUXILIAR DE DETALHAMENTO DA DESPESA

PODER 02 PODER EXECUTIVO
 ORGÃO 07 FUNDO MAN.DESENV. ED. BAS.VAL.PROF EDUCACÃO
 UNIDADE 00 FUNDO MAN.DESENV. ED. BAS.VAL.PROF EDUCACÃO

Aplicação Programa	Proj/Ativ	Finalidade	Categoria	Detalhada	Total Grupo	Total Categ.	Total Func.
		F.R. - C.A.					
MANUTENÇÃO E ENCARGOS COM O FUNDEB 40%	12.361.0403.2052.0000						5.345.200,00
3	DESPESAS CORRENTES					5.265.200,00	
3	OUTRAS DESPESAS CORRENTES				1.865.200,00		
	DIÁRIAS - PESSOAL CIVIL		3.3.90.14.00	20.000,00			
	MATERIAL DE CONSUMO		3.3.90.30.00	255.200,00			
	MATERIAL DE CONSUMO		3.3.90.30.00	250.000,00			
	MATERIAL, BEM OU SERVIÇO PARA DISTRIBUIÇÃO GRATUITA		3.3.90.32.00	20.000,00			
	OUTROS SERVIÇOS DE TERCEIROS - PESSOA FÍSICA		3.3.90.36.00	300.000,00			
	OUTROS SERVIÇOS DE TERCEIROS - PESSOA FÍSICA		3.3.90.36.00	400.000,00			
	OUTROS SERVIÇOS DE TERCEIROS - PESSOA JURÍDICA		3.3.90.39.00	150.000,00			
	OUTROS SERVIÇOS DE TERCEIROS - PESSOA JURÍDICA		3.3.90.39.00	250.000,00			
	DESPESAS DE EXERCÍCIOS ANTERIORES		3.3.90.92.00	20.000,00			
4	DESPESAS DE CAPITAL					80.000,00	
4	INVESTIMENTOS				80.000,00		
	EQUIPAMENTOS E MATERIAL PERMANENTE		4.4.90.52.00	80.000,00			
MANUTENÇÃO DO TRANSPORTE ESCOLAR - PNATE	12.361.0403.2053.0000						110.000,00
3	DESPESAS CORRENTES					80.000,00	
3	OUTRAS DESPESAS CORRENTES				80.000,00		
	MATERIAL DE CONSUMO		3.3.90.30.00	20.000,00			
	OUTROS SERVIÇOS DE TERCEIROS - PESSOA FÍSICA		3.3.90.36.00	50.000,00			
	OUTROS SERVIÇOS DE TERCEIROS - PESSOA JURÍDICA		3.3.90.39.00	20.000,00			
4	DESPESAS DE CAPITAL					20.000,00	
4	INVESTIMENTOS				20.000,00		
	EQUIPAMENTOS E MATERIAL PERMANENTE		4.4.90.52.00	20.000,00			
MANUTENÇÃO COM ENSINO INFANTIL E PRE ESCOLA	12.365.0401.2054.0000						230.000,00
3	DESPESAS CORRENTES					220.000,00	
1	PESSOAL E ENCARGOS SOCIAIS				150.000,00		
	CONTRATAÇÃO POR TEMPO DETERMINADO		3.1.90.04.00	50.000,00			
	VENCIMENTOS E VANTAGENS FIXAS - PESSOAL CIVIL		3.1.90.11.00	100.000,00			
3	OUTRAS DESPESAS CORRENTES				70.000,00		
	DIÁRIAS - PESSOAL CIVIL		3.3.90.14.00	10.000,00			
	MATERIAL, BEM OU SERVIÇO PARA DISTRIBUIÇÃO GRATUITA		3.3.90.32.00	10.000,00			
	OUTROS SERVIÇOS DE TERCEIROS - PESSOA FÍSICA		3.3.90.36.00	40.000,00			
	DESPESAS DE EXERCÍCIOS ANTERIORES		3.3.90.92.00	10.000,00			
4	DESPESAS DE CAPITAL					10.000,00	
4	INVESTIMENTOS				10.000,00		
	EQUIPAMENTOS E MATERIAL PERMANENTE		4.4.90.52.00	10.000,00			
MANUTENÇÃO DO ENSINO DE JOVENS E ADULTOS - EJA	12.365.0451.2055.0000						180.000,00
3	DESPESAS CORRENTES					160.000,00	
1	PESSOAL E ENCARGOS SOCIAIS				40.000,00		
	CONTRATAÇÃO POR TEMPO DETERMINADO		3.1.90.04.00	20.000,00			
	VENCIMENTOS E VANTAGENS FIXAS - PESSOAL CIVIL		3.1.90.11.00	20.000,00			
3	OUTRAS DESPESAS CORRENTES				120.000,00		
	DIÁRIAS - PESSOAL CIVIL		3.3.90.14.00	10.000,00			
	MATERIAL DE CONSUMO		3.3.90.30.00	20.000,00			
	MATERIAL, BEM OU SERVIÇO PARA DISTRIBUIÇÃO GRATUITA		3.3.90.32.00	20.000,00			
	OUTROS SERVIÇOS DE TERCEIROS - PESSOA FÍSICA		3.3.90.36.00	30.000,00			
	OUTROS SERVIÇOS DE TERCEIROS - PESSOA JURÍDICA		3.3.90.39.00	30.000,00			
	DESPESAS DE EXERCÍCIOS ANTERIORES		3.3.90.92.00	10.000,00			
4	DESPESAS DE CAPITAL					20.000,00	
4	INVESTIMENTOS				20.000,00		
	EQUIPAMENTOS E MATERIAL PERMANENTE		4.4.90.52.00	20.000,00			

PREF. MUN. DE CAMPESTRE DO MARANHÃO

Av. JK, 452 B, Centro - CNPJ:01598550/0001-17

Orçamento Programa - Exercício de 2020

Page 18

QUADRO AUXILIAR DE DETALHAMENTO DA DESPESA

PODER	02	PODER EXECUTIVO
ORGÃO	07	FUNDO MAN.DESENV. ED. BAS.VAL.PROF EDUCACÃO
UNIDADE	00	FUNDO MAN.DESENV. ED. BAS.VAL.PROF EDUCACÃO

Aplicacao Programada	Proj/Ativ	Finalidade	Categoria	Detalhada	TotalGrupo	Total Categ.	Total Func.
----------------------	-----------	------------	-----------	-----------	------------	--------------	-------------

F.R. - C.A.

TOTAL

17.852.800,00



PREF. MUN. DE CAMPESTRE DO MARANHÃO

Av. JK, 452 B, Centro - CNPJ:01598550/0001-17

Orçamento Programa - Exercício de 2020

Page 19

QUADRO AUXILIAR DE DETALHAMENTO DA DESPESA

PODER 02 PODER EXECUTIVO
ORGÃO 08 SECRETARIA MUNICIPAL DE SAUDE
UNIDADE 00 SECRETARIA MUNICIPAL DE SAUDE

Aplicação Programada	Proj/Ativ	Finalidade	Categoria	Detalhada	Total Grupo	Total Categ.	Total Func.
		F.R. - C.A.					
MANUTENÇÃO DA SECRETARIA MUNICIPAL DE SAUDE	10.122.0052.2056.0008						404.200,00
3	DESPESAS CORRENTES					374.200,00	
1	PESSOAL E ENCARGOS SOCIAIS				85.000,00		
	CONTRATAÇÃO POR TEMPO DETERMINADO		3.1.90.04.00	20.000,00			
	VENCIMENTOS E VANTAGENS FIXAS - PESSOAL CIVIL		3.1.90.11.00	25.000,00			
	OBRIGAÇÕES PATRONAIS		3.1.90.13.00	20.000,00			
3	OUTRAS DESPESAS CORRENTES				308.200,00		
	DIÁRIAS - PESSOAL CIVIL		3.3.90.14.00	20.000,00			
	MATERIAL DE CONSUMO		3.3.90.30.00	219.200,00			
	OUTROS SERVIÇOS DE TERCEIROS - PESSOA FÍSICA		3.3.90.36.00	10.000,00			
	OUTROS SERVIÇOS DE TERCEIROS - PESSOA JURÍDICA		3.3.90.39.00	50.000,00			
	DESPESAS DE EXERCÍCIOS ANTERIORES		3.3.90.92.00	10.000,00			
4	DESPESAS DE CAPITAL					30.000,00	
4	INVESTIMENTOS				30.000,00		
	EQUIPAMENTOS E MATERIAL PERMANENTE		4.4.90.52.00	30.000,00			
TOTAL							404.200,00



PREF. MUN. DE CAMPESTRE DO MARANHÃO

Av. JK, 452 B, Centro - CNPJ:01598550/0001-17

Orçamento Programa - Exercício de 2020

Page 20

QUADRO AUXILIAR DE DETALHAMENTO DA DESPESA

PODER 02 PODER EXECUTIVO
 ORGÃO 09 FUNDO MUNICIPAL DE SAUDE
 UNIDADE 00 FUNDO MUNICIPAL DE SAUDE

Aplicação Programada	Proj/Ativ	Finalidade	Categoria	Detalhada	Total Grupo	Total Categ.	Total Func.
		F.R. - C.A.					
MANUTENÇÃO DA REDE DE ATENÇÃO BÁSICA DE SAUDE	10.301.0008.2057.0000						380.000,00
3	DESPESAS CORRENTES					350.000,00	
1	PESSOAL E ENCARGOS SOCIAIS				150.000,00		
	CONTRATAÇÃO POR TEMPO DETERMINADO		3.1.90.04.00	50.000,00			
	VENCIMENTOS E VANTAGENS FIXAS - PESSOAL CIVIL		3.1.90.11.00	100.000,00			
3	OUTRAS DESPESAS CORRENTES				200.000,00		
	DIÁRIAS - PESSOAL CIVIL		3.3.90.14.00	20.000,00			
	MATERIAL DE CONSUMO		3.3.90.30.00	100.000,00			
	OUTROS SERVIÇOS DE TERCEIROS - PESSOA FÍSICA		3.3.90.36.00	30.000,00			
	OUTROS SERVIÇOS DE TERCEIROS - PESSOA JURÍDICA		3.3.90.39.00	40.000,00			
	DESPESAS DE EXERCÍCIOS ANTERIORES		3.3.90.92.00	10.000,00			
4	DESPESAS DE CAPITAL					30.000,00	
4	INVESTIMENTOS				30.000,00		
	EQUIPAMENTOS E MATERIAL PERMANENTE		4.4.90.52.00	30.000,00			
MANUTENÇÃO DO NÚCLEO DE APOIO A SAÚDE DA FAMÍLIA - NASF	10.301.0008.2058.0000						244.800,00
3	DESPESAS CORRENTES					224.800,00	
1	PESSOAL E ENCARGOS SOCIAIS				130.000,00		
	CONTRATAÇÃO POR TEMPO DETERMINADO		3.1.90.04.00	30.000,00			
	VENCIMENTOS E VANTAGENS FIXAS - PESSOAL CIVIL		3.1.90.11.00	100.000,00			
3	OUTRAS DESPESAS CORRENTES				94.800,00		
	DIÁRIAS - PESSOAL CIVIL		3.3.90.14.00	14.800,00			
	OUTROS SERVIÇOS DE TERCEIROS - PESSOA FÍSICA		3.3.90.36.00	35.000,00			
	OUTROS SERVIÇOS DE TERCEIROS - PESSOA JURÍDICA		3.3.90.39.00	35.000,00			
	DESPESAS DE EXERCÍCIOS ANTERIORES		3.3.90.92.00	10.000,00			
4	DESPESAS DE CAPITAL					20.000,00	
4	INVESTIMENTOS				20.000,00		
	EQUIPAMENTOS E MATERIAL PERMANENTE		4.4.90.52.00	20.000,00			
MANUTENÇÃO DA FARMÁCIA BÁSICA	10.301.0011.2059.0000						349.900,00
3	DESPESAS CORRENTES					349.900,00	
3	OUTRAS DESPESAS CORRENTES				349.900,00		
	MATERIAL DE CONSUMO		3.3.90.30.00	233.400,00			
	MATERIAL DE CONSUMO		3.3.90.30.00	50.000,00			
	MATERIAL, BEM OU SERVIÇO PARA DISTRIBUIÇÃO GRATUITA		3.3.90.32.00	66.500,00			
CONSTRUÇÃO, REFORMA E AMPLIAÇÃO DE UNIDADES DE SAÚDE	10.302.0008.1018.0500						1.056.050,00
4	DESPESAS DE CAPITAL					1.056.050,00	
4	INVESTIMENTOS				1.056.050,00		
	OBRAS E INSTALAÇÕES		4.4.90.51.00	524.450,00			
	OBRAS E INSTALAÇÕES		4.4.90.51.00	531.600,00			
MANUTENÇÃO DO FUNDO MUNICIPAL DE SAUDE	10.302.0006.2060.0000						3.922.817,45
3	DESPESAS CORRENTES					3.755.517,45	
1	PESSOAL E ENCARGOS SOCIAIS				1.899.000,00		
	CONTRATAÇÃO POR TEMPO DETERMINADO		3.1.90.04.00	800.000,00			
	VENCIMENTOS E VANTAGENS FIXAS - PESSOAL CIVIL		3.1.90.11.00	780.000,00			
	VENCIMENTOS E VANTAGENS FIXAS - PESSOAL CIVIL		3.1.90.11.00	100.000,00			
	OBRIGAÇÕES PATRONAIS		3.1.90.13.00	200.000,00			
	DESPESAS DE EXERCÍCIOS ANTERIORES		3.1.90.92.00	10.000,00			

PREF. MUN. DE CAMPESTRE DO MARANHÃO

Av. JK, 452 B, Centro - CNPJ:01598550/0001-17

Orçamento Programa - Exercício de 2020

Page 22

QUADRO AUXILIAR DE DETALHAMENTO DA DESPESA

PODER 02 PODER EXECUTIVO
 ORGÃO 09 FUNDO MUNICIPAL DE SAÚDE
 UNIDADE 00 FUNDO MUNICIPAL DE SAÚDE

Aplicação Programada	Proj/Ativ	Finalidade F.R. - C.A.	Categoria	Detalhada	TotalGrupo	Total Categ.	Total Func.
AQUISIÇÃO DE UNIDADES MOVEIS DE SAÚDE	10.302.0210.1020.0000						200.000,00
4 DESPESAS DE CAPITAL						300.000,00	
4 INVESTIMENTOS					200.000,00		
OBRAS E INSTALAÇÕES			4.4.90.51.00	200.000,00			
MANUTENÇÃO DO ATENDIMENTO MEDICO HOSPITALAR E AMBULATORIAL	10.302.0210.2055.0000						2.056.300,00
3 DESPESAS CORRENTES						2.056.300,00	
1 PESSOAL E ENCARGOS SOCIAIS					490.000,00		
CONTRATAÇÃO POR TEMPO DETERMINADO			3.1.90.04.00	220.000,00			
VENCIMENTOS E VANTAGENS FIXAS - PESSOAL CIVIL			3.1.90.11.00	200.000,00			
OBRIGAÇÕES PATRONAIS			3.1.90.13.00	50.000,00			
DESPESAS DE EXERCÍCIOS ANTERIORES			3.1.90.92.00	20.000,00			
3 OUTRAS DESPESAS CORRENTES					1.596.300,00		
DIÁRIAS - PESSOAL CIVIL			3.3.90.14.00	20.000,00			
MATERIAL DE CONSUMO			3.3.90.30.00	650.000,00			
MATERIAL DE CONSUMO			3.3.90.30.00	180.500,00			
MATERIAL DE CONSUMO			3.3.90.30.00	360.500,00			
OUTROS SERVIÇOS DE TERCEIROS - PESSOA FÍSICA			3.3.90.36.00	250.000,00			
OUTROS SERVIÇOS DE TERCEIROS - PESSOA JURÍDICA			3.3.90.38.00	50.000,00			
OUTROS SERVIÇOS DE TERCEIROS - PESSOA JURÍDICA			3.3.90.39.00	60.000,00			
DESPESAS DE EXERCÍCIOS ANTERIORES			3.3.90.92.00	15.300,00			
MANUTENÇÃO DO PROGRAMA DE VIGILANCIA SANITARIA	10.304.0008.2065.0000						196.000,00
3 DESPESAS CORRENTES						196.000,00	
1 PESSOAL E ENCARGOS SOCIAIS					128.000,00		
CONTRATAÇÃO POR TEMPO DETERMINADO			3.1.90.04.00	20.000,00			
VENCIMENTOS E VANTAGENS FIXAS - PESSOAL CIVIL			3.1.90.11.00	98.000,00			
DESPESAS DE EXERCÍCIOS ANTERIORES			3.1.90.92.00	10.000,00			
3 OUTRAS DESPESAS CORRENTES					70.000,00		
MATERIAL DE CONSUMO			3.3.90.30.00	10.000,00			
OUTROS SERVIÇOS DE TERCEIROS - PESSOA FÍSICA			3.3.90.36.00	30.000,00			
OUTROS SERVIÇOS DE TERCEIROS - PESSOA JURÍDICA			3.3.90.39.00	20.000,00			
DESPESAS DE EXERCÍCIOS ANTERIORES			3.3.90.92.00	10.000,00			
MANUTENÇÃO DO PROGRAMA DE COMBATE A ENDEMIAS - ECO	10.305.0008.2067.0000						146.100,00
3 DESPESAS CORRENTES						146.100,00	
1 PESSOAL E ENCARGOS SOCIAIS					116.100,00		
VENCIMENTOS E VANTAGENS FIXAS - PESSOAL CIVIL			3.1.90.11.00	86.100,00			
OBRIGAÇÕES PATRONAIS - INTRA-ORÇAMENTÁRIO			3.1.91.13.00	20.000,00			
3 OUTRAS DESPESAS CORRENTES					30.000,00		
MATERIAL DE CONSUMO			3.3.90.30.00	10.000,00			
OUTROS SERVIÇOS DE TERCEIROS - PESSOA FÍSICA			3.3.90.36.00	10.000,00			
OUTROS SERVIÇOS DE TERCEIROS - PESSOA JURÍDICA			3.3.90.39.00	10.000,00			
CONSTRUÇÃO DE KITS SANITARIOS EM RESIDENCIAS DE PESSOAS DE BAIXA RENDA	17.512.0517.1021.0000						298.400,00
4 DESPESAS DE CAPITAL						298.400,00	
4 INVESTIMENTOS					298.400,00		
OBRAS E INSTALAÇÕES			4.4.90.51.00	298.400,00			

PREF. MUN. DE CAMPESTRE DO MARANHÃO

Av. JK, 452 B, Centro - CNPJ:01598550/0001-17

Orçamento Programa - Exercício de 2020

Page 23

QUADRO AUXILIAR DE DETALHAMENTO DA DESPESA

PODER	02	PODER EXECUTIVO
ORGÃO	09	FUNDO MUNICIPAL DE SAUDE
UNIDADE	00	FUNDO MUNICIPAL DE SAUDE

Aplicacao Programada	Proj/Ativ	Finalidade	Categoria	Detalhada	TotalGrupo	Total Categ.	Total Func.
----------------------	-----------	------------	-----------	-----------	------------	--------------	-------------

F.R. - C.A.

TOTAL						11.140.897,45	
-------	--	--	--	--	--	---------------	--



PREF. MUN. DE CAMPESTRE DO MARANHÃO

Av. JK, 452 B, Centro - CNPJ:01598350/0001-17

Orçamento Programa - Exercício de 2020

Page 24

QUADRO AUXILIAR DE DETALHAMENTO DA DESPESA

PODER	02	PODER EXECUTIVO					
ORGÃO	10	SECRETARIA MUNICIPAL DE AGRICULTURA, ABAST.COM					
UNIDADE	00	SECRETARIA MUNICIPAL DE AGRICULTURA, ABAST.COM					
Aplicação Programada	Proj/Ativ	Finalidade	Categoria	Detalhada	Total/Grupo	Total Categ.	Total Func.
		F.R. - C.A.					
AQUISIÇÃO DE VEICULO PARA ASSISTENCIA TECNICA RURAL	20.122.0052.1022.0000						10.000,00
4	DESPESAS DE CAPITAL					10.000,00	
4	INVESTIMENTOS				10.000,00		
	EQUIPAMENTOS E MATERIAL PERMANENTE		4.4.90.52.00	10.000,00			
MANUTENÇÃO DA SECRETARIA MUNICIPAL DE AGRICULTURA ABASTEC E COMERCIO	20.122.0052.2068.0000						670.000,00
3	DESPESAS CORRENTES					540.000,00	
1	PESSOAL E ENCARGOS SOCIAIS				370.000,00		
	CONTRATAÇÃO POR TEMPO DETERMINADO		3.1.90.04.00	130.000,00			
	VENCIMENTOS E VANTAGENS FIXAS - PESSOAL CIVIL		3.1.90.11.00	230.000,00			
	DESPESAS DE EXERCÍCIOS ANTERIORES		3.1.90.92.00	10.000,00			
3	OUTRAS DESPESAS CORRENTES				170.000,00		
	DIARIAS - PESSOAL CIVIL		3.3.90.14.00	10.000,00			
	MATERIAL DE CONSUMO		3.3.90.30.00	100.000,00			
	OUTROS SERVIÇOS DE TERCEIROS - PESSOA FÍSICA		3.3.90.36.00	20.000,00			
	OUTROS SERVIÇOS DE TERCEIROS - PESSOA JURÍDICA		3.3.90.39.00	30.000,00			
	DESPESAS DE EXERCÍCIOS ANTERIORES		3.3.90.92.00	10.000,00			
4	DESPESAS DE CAPITAL					30.000,00	
4	INVESTIMENTOS				30.000,00		
	EQUIPAMENTOS E MATERIAL PERMANENTE		4.4.90.52.00	30.000,00			
MANUTENÇÃO DO PARQUE AGROPECUARIO	20.122.0052.2089.0000						70.000,00
3	DESPESAS CORRENTES					60.000,00	
3	OUTRAS DESPESAS CORRENTES				60.000,00		
	MATERIAL DE CONSUMO		3.3.90.30.00	20.000,00			
	OUTROS SERVIÇOS DE TERCEIROS - PESSOA FÍSICA		3.3.90.36.00	20.000,00			
	OUTROS SERVIÇOS DE TERCEIROS - PESSOA JURÍDICA		3.3.90.39.00	20.000,00			
4	DESPESAS DE CAPITAL					10.000,00	
4	INVESTIMENTOS				10.000,00		
	EQUIPAMENTOS E MATERIAL PERMANENTE		4.4.90.52.00	10.000,00			
AQUISIÇÃO DE MAQUINAS E IMPLEMENTOS PARA AUXILIO NO PLANTIO	20.122.0858.1023.0000						10.000,00
4	DESPESAS DE CAPITAL					10.000,00	
4	INVESTIMENTOS				10.000,00		
	EQUIPAMENTOS E MATERIAL PERMANENTE		4.4.90.52.00	10.000,00			
CONSTRUÇÃO, REFORMA E AMPLIAÇÃO DE MERCADOS E FEIRAS COBERTAS	20.606.0998.1024.0000						10.000,00
4	DESPESAS DE CAPITAL					10.000,00	
4	INVESTIMENTOS				10.000,00		
	OBRAS E INSTALAÇÕES		4.4.90.51.00	10.000,00			
CONSTRUÇÃO E INSTALAÇÃO DO PARQUE AGROPECUARIO	20.606.0958.1025.0000						113.700,00
4	DESPESAS DE CAPITAL					113.700,00	
4	INVESTIMENTOS				113.700,00		
	OBRAS E INSTALAÇÕES		4.4.90.51.00	50.000,00			
	OBRAS E INSTALAÇÕES		4.4.90.51.00	29.200,00			
	EQUIPAMENTOS E MATERIAL PERMANENTE		4.4.90.52.00	34.500,00			
MANUTENÇÃO DE ATIVIDADE PARA DESENV DA AGRICULTURA E COMERCIO	20.606.0958.2070.0000						90.000,00
3	DESPESAS CORRENTES					70.000,00	

PREF. MUN. DE CAMPESTRE DO MARANHÃO

Av. JK, 452 B, Centro - CNPJ:01598550/0001-17

Orçamento Programa - Exercício de 2020

Page 25

QUADRO AUXILIAR DE DETALHAMENTO DA DESPESA

PODER 02 PODER EXECUTIVO
ORGÃO 10 SECRETARIA MUNICIPAL DE AGRICULTURA, ABAST.COM
UNIDADE 00 SECRETARIA MUNICIPAL DE AGRICULTURA, ABAST.COM

Aplicação Programada	Proj/Ativ	Finalidade F.R. - C.A.	Categoria	Detalhada	TotalGrupo	Total Categ.	Total Func.
MANUTENÇÃO DE ATIVIDADE PARA DESENV DA AGRICULTURA E COMERCIO	20.606.0668.2070.0000						90.000,00
3 DESPESAS CORRENTES						70.000,00	
3 OUTRAS DESPESAS CORRENTES					70.000,00		
MATERIAL DE CONSUMO			3.3.90.30.00	20.000,00			
OUTROS SERVIÇOS DE TERCEIROS - PESSOA FÍSICA			3.3.90.36.00	20.000,00			
OUTROS SERVIÇOS DE TERCEIROS - PESSOA JURÍDICA			3.3.90.39.00	30.000,00			
4 DESPESAS DE CAPITAL						20.000,00	
4 INVESTIMENTOS					20.000,00		
OBRAS E INSTALAÇÕES			4.4.90.51.00	20.000,00			
CONSTRUÇÃO DE MATADOURO PÚBLICO	20.606.0668.1026.0000						49.500,00
4 DESPESAS DE CAPITAL						49.500,00	
4 INVESTIMENTOS					49.500,00		
OBRAS E INSTALAÇÕES			4.4.90.51.00	49.500,00			
CONSTRUÇÃO E INSTALAÇÃO DE TANQUES DE PSICULTURA	20.606.0668.1027.0000						50.000,00
4 DESPESAS DE CAPITAL						50.000,00	
4 INVESTIMENTOS					50.000,00		
OBRAS E INSTALAÇÕES			4.4.90.51.00	50.000,00			
TOTAL							973.200,00



PREF. MUN. DE CAMPESTRE DO MARANHÃO

Av. JK, 452 B, Centro - CNPJ.01598550/0001-17

Orçamento Programa - Exercício de 2020

Page 26

QUADRO AUXILIAR DE DETALHAMENTO DA DESPESA

PODER 02 PODER EXECUTIVO
 ORGÃO 11 SECRETARIA MUNICIPAL DE MEIO AMBIENTE E URBAN
 UNIDADE 00 SECRETARIA MUNICIPAL DE MEIO AMBIENTE E URBAN

Aplicação Programada	Proj/Ativ	Finalidade F.R. - C.A.	Categoria	Detalhada	TotalGrupo	Total Categ.	Total Func.
MANUTENÇÃO DA SECRETARIA DO MEIO AMBIENTE E URBANISMO	15.452.0052.2071.0000						413.050,00
3	DESPESAS CORRENTES					353.050,00	
1	PESSOAL E ENCARGOS SOCIAIS				190.000,00		
	CONTRATAÇÃO POR TEMPO DETERMINADO		3.1.90.04.00	50.000,00			
	VENCIMENTOS E VANTAGENS FIXAS - PESSOAL CIVIL		3.1.90.11.00	130.000,00			
	DESPESAS DE EXERCÍCIOS ANTERIORES		3.1.90.92.00	10.000,00			
3	OUTRAS DESPESAS CORRENTES				163.050,00		
	DIÁRIAS - PESSOAL CIVIL		3.3.90.14.00	10.000,00			
	MATERIAL DE CONSUMO		3.3.90.30.00	70.000,00			
	OUTROS SERVIÇOS DE TERCEIROS - PESSOA FÍSICA		3.3.90.36.00	30.000,00			
	OUTROS SERVIÇOS DE TERCEIROS - PESSOA JURÍDICA		3.3.90.39.00	43.050,00			
	DESPESAS DE EXERCÍCIOS ANTERIORES		3.3.90.92.00	10.000,00			
4	DESPESAS DE CAPITAL					60.000,00	
4	INVESTIMENTOS				60.000,00		
	EQUIPAMENTOS E MATERIAL PERMANENTE		4.4.90.52.00	30.000,00			
	AQUISIÇÃO DE IMÓVEIS		4.4.90.51.00	30.000,00			
CONSTRUÇÃO, AMPLIAÇÃO E REFORMA DE CEMITERIOS	15.452.0505.1028.0000						50.000,00
4	DESPESAS DE CAPITAL					50.000,00	
4	INVESTIMENTOS				50.000,00		
	OBRAS E INSTALAÇÕES		4.4.90.51.00	50.000,00			
MANUTENÇÃO DE CEMITERIOS PUBLICOS	15.452.0505.2072.0000						60.000,00
3	DESPESAS CORRENTES					60.000,00	
3	OUTRAS DESPESAS CORRENTES				60.000,00		
	MATERIAL DE CONSUMO		3.3.90.30.00	10.000,00			
	OUTROS SERVIÇOS DE TERCEIROS - PESSOA FÍSICA		3.3.90.36.00	20.000,00			
	OUTROS SERVIÇOS DE TERCEIROS - PESSOA JURÍDICA		3.3.90.39.00	30.000,00			
MANUTENÇÃO DE PRAÇAS, PARQUES E JARDINS GERAIS	15.452.0507.2073.0000						70.000,00
3	DESPESAS CORRENTES					70.000,00	
3	OUTRAS DESPESAS CORRENTES				70.000,00		
	MATERIAL DE CONSUMO		3.3.90.30.00	10.000,00			
	OUTROS SERVIÇOS DE TERCEIROS - PESSOA FÍSICA		3.3.90.36.00	30.000,00			
	OUTROS SERVIÇOS DE TERCEIROS - PESSOA JURÍDICA		3.3.90.39.00	30.000,00			
IMPLANTAÇÃO E MANUTENÇÃO DE ATIVIDADES DE PRESERVAÇÃO AMBIENTAL	18.451.1006.2074.0000						80.000,00
3	DESPESAS CORRENTES					80.000,00	
3	OUTRAS DESPESAS CORRENTES				80.000,00		
	MATERIAL DE CONSUMO		3.3.90.30.00	20.000,00			
	OUTROS SERVIÇOS DE TERCEIROS - PESSOA FÍSICA		3.3.90.36.00	20.000,00			
	OUTROS SERVIÇOS DE TERCEIROS - PESSOA JURÍDICA		3.3.90.39.00	20.000,00			
4	DESPESAS DE CAPITAL					20.000,00	
4	INVESTIMENTOS				20.000,00		
	EQUIPAMENTOS E MATERIAL PERMANENTE		4.4.90.52.00	20.000,00			
MANUTENÇÃO DOS SERVIÇOS DE LIMPEZA PÚBLICA	18.452.0504.2075.0000						370.000,00
3	DESPESAS CORRENTES					350.000,00	
1	PESSOAL E ENCARGOS SOCIAIS				270.000,00		
	CONTRATAÇÃO POR TEMPO DETERMINADO		3.1.90.04.00	250.000,00			
	VENCIMENTOS E VANTAGENS FIXAS - PESSOAL CIVIL		3.1.90.11.00	20.000,00			



PREF. MUN. DE CAMPESTRE DO MARANHÃO

Av. JK, 452 B, Centro - CNPJ:01598550/0001-17

Orçamento Programa - Exercício de 2020

Page 27

QUADRO AUXILIAR DE DETALHAMENTO DA DESPESA

PODER 02 PODER EXECUTIVO
 ORGÃO 11 SECRETARIA MUNICIPAL DE MEIO AMBIENTE E URBAN
 UNIDADE 00 SECRETARIA MUNICIPAL DE MEIO AMBIENTE E URBAN

Aplicação Programada	Proj/Ativ	Finalidade F.R. - C.A.	Categoria	Detalhada	TotalGrupo	Total Categ.	Total Func.
MANUTENÇÃO DOS SERVIÇOS DE LIMPEZA PÚBLICA	18.452.0504.2075.0000						370.000,00
5 DESPESAS CORRENTES						350.000,00	
3 OUTRAS DESPESAS CORRENTES					80.000,00		
MATERIAL DE CONSUMO			3.3.90.30.00	20.000,00			
OUTROS SERVIÇOS DE TERCEIROS - PESSOA FÍSICA			3.3.90.36.00	20.000,00			
OUTROS SERVIÇOS DE TERCEIROS - PESSOA JURÍDICA			3.3.90.39.00	30.000,00			
DESPESAS DE EXERCÍCIOS ANTERIORES			3.3.90.92.00	10.000,00			
4 DESPESAS DE CAPITAL						20.000,00	
4 INVESTIMENTOS					20.000,00		
EQUIPAMENTOS E MATERIAL PERMANENTE			4.4.90.52.00	20.000,00			
CONSTRUÇÃO DE ATERRO PARA RESÍDUOS SÓLIDOS	18.542.0504.1029.0000						107.300,00
4 DESPESAS DE CAPITAL						107.300,00	
4 INVESTIMENTOS					107.300,00		
OBRAS E INSTALAÇÕES			4.4.90.51.00	107.300,00			
AQUISIÇÃO DE VEÍCULOS	18.542.0504.1030.0000						50.000,00
4 DESPESAS DE CAPITAL						50.000,00	
4 INVESTIMENTOS					50.000,00		
EQUIPAMENTOS E MATERIAL PERMANENTE			4.4.90.52.00	50.000,00			
TOTAL							1.200.350,00



PREF. MUN. DE CAMPESTRE DO MARANHÃO

Av. JK, 452 B, Centro - CNPJ:01598550/0001-17

Orçamento Programa - Exercício de 2020

Page 28

QUADRO AUXILIAR DE DETALHAMENTO DA DESPESA

PODER 02 PODER EXECUTIVO
 ORGÃO 12 SECRETARIA MUNICIPAL DE INFRAESTRUTURA
 UNIDADE 00 SECRETARIA MUNICIPAL DE INFRAESTRUTURA

Aplicação Programada	Proj/Ativ	Finalidade F.R. - C.A.	Categoria	Detalhada	TotalGrupo	Total Categ.	Total Func.
REFORMA E AMPLIAÇÃO DE PREDIOS PUBLICOS	04.122.0052.1031.0000						216.600,00
4 DESPESAS DE CAPITAL						216.600,00	
4 INVESTIMENTOS					216.600,00		
OBRAS E INSTALAÇÕES			4.4.90.51.00	100.000,00			
OBRAS E INSTALAÇÕES			4.4.90.51.00	65.600,00			
OBRAS E INSTALAÇÕES			4.4.90.51.00	50.000,00			
MANUTENÇÃO DA SECRETARIA MUNICIPAL DE INFRAESTRUTURA E PLANEJAMENTO	04.122.0052.2076.0000						2.850.000,00
3 DESPESAS CORRENTES						2.820.000,00	
1 PESSOAL E ENCARGOS SOCIAIS					335.000,00		
CONTRATAÇÃO POR TEMPO DETERMINADO			3.1.90.04.00	65.000,00			
VENCIMENTOS E VANTAGENS FIXAS - PESSOAL CIVIL			3.1.90.11.00	260.000,00			
DESPESAS DE EXERCÍCIOS ANTERIORES			3.1.90.92.00	10.000,00			
3 OUTRAS DESPESAS CORRENTES					2.485.000,00		
DIÁRIAS - PESSOAL CIVIL			3.3.90.14.00	10.000,00			
MATERIAL DE CONSUMO			3.3.90.30.00	420.000,00			
OUTROS SERVIÇOS DE TERCEIROS - PESSOA FÍSICA			3.3.90.36.00	790.000,00			
OUTROS SERVIÇOS DE TERCEIROS - PESSOA JURÍDICA			3.3.90.38.00	1.285.000,00			
DESPESAS DE EXERCÍCIOS ANTERIORES			3.3.90.92.00	10.000,00			
4 DESPESAS DE CAPITAL						30.000,00	
4 INVESTIMENTOS					30.000,00		
EQUIPAMENTOS E MATERIAL PERMANENTE			4.4.90.52.00	30.000,00			
CONSERVAÇÃO DE PREDIOS PUBLICOS	04.122.1201.2077.0000						60.000,00
3 DESPESAS CORRENTES						60.000,00	
3 OUTRAS DESPESAS CORRENTES					60.000,00		
MATERIAL DE CONSUMO			3.3.90.30.00	10.000,00			
OUTROS SERVIÇOS DE TERCEIROS - PESSOA FÍSICA			3.3.90.36.00	20.000,00			
OUTROS SERVIÇOS DE TERCEIROS - PESSOA JURÍDICA			3.3.90.38.00	30.000,00			
CONSTRUÇÃO DE GALERIAS DE AGUAS PLUVIAIS	04.451.0501.1032.0000						50.000,00
4 DESPESAS DE CAPITAL						50.000,00	
4 INVESTIMENTOS					50.000,00		
OBRAS E INSTALAÇÕES			4.4.90.51.00	50.000,00			
CONSTRUÇÃO E RECUPERAÇÃO DE MEIOFIOS E SARIETAS	15.451.0501.1033.0000						230.235,00
4 DESPESAS DE CAPITAL						230.235,00	
4 INVESTIMENTOS					230.235,00		
OBRAS E INSTALAÇÕES			4.4.90.51.00	130.235,00			
OBRAS E INSTALAÇÕES			4.4.90.51.00	100.000,00			
CONSTRUÇÃO, REFORMA E AMPLIAÇÃO DE PRAÇAS	15.451.0501.1034.0000						50.000,00
4 DESPESAS DE CAPITAL						50.000,00	
4 INVESTIMENTOS					50.000,00		
OBRAS E INSTALAÇÕES			4.4.90.51.00	50.000,00			
OBRAS DE ABERTURA DE RUAS	15.451.0501.1035.0000						243.700,00
4 DESPESAS DE CAPITAL						243.700,00	
4 INVESTIMENTOS					243.700,00		
OBRAS E INSTALAÇÕES			4.4.90.51.00	200.000,00			
OBRAS E INSTALAÇÕES			4.4.90.51.00	43.700,00			
CONSTRUÇÃO DE CALÇAMENTO DE VIAS URBANAS E RURAIS	15.451.0501.1036.0000						848.859,80

PREF. MUN. DE CAMPESTRE DO MARANHÃO

Av. JK, 452 B, Centro - CNPJ:01598550/0001-17

Orçamento Programa - Exercício de 2020

Page 29

QUADRO AUXILIAR DE DETALHAMENTO DA DESPESA

PODER	02	PODER EXECUTIVO					
ORGÃO	12	SECRETARIA MUNICIPAL DE INFRAESTRUTURA					
UNIDADE	00	SECRETARIA MUNICIPAL DE INFRAESTRUTURA					
Aplicação Programada	Proj/Ativ	Finalidade F.R. - C.A.	Categoria	Detalhada	Total Grupo	Total Categ.	Total Func.
CONSTRUÇÃO DE CALÇAMENTO DE VIAS URBANAS E RURAIS	15.451.0501.1036.0000						848.859,80
4	DESPESAS DE CAPITAL					848.859,80	
4	INVESTIMENTOS				848.859,80		
	OBRAS E INSTALAÇÕES		4.4.90.51.00	698.859,80			
	OBRAS E INSTALAÇÕES		4.4.90.51.00	50.000,00			
	OBRAS E INSTALAÇÕES		4.4.90.51.00	100.000,00			
CONSTRUÇÃO DE UNIDADES HABITACIONAIS	15.482.0517.1037.0000						30.000,00
4	DESPESAS DE CAPITAL					30.000,00	
4	INVESTIMENTOS				30.000,00		
	OBRAS E INSTALAÇÕES		4.4.90.51.00	30.000,00			
CONSTRUÇÃO DE REDE DE ENERGIA ELÉTRICA URBANA E RURAL	25.752.0506.1038.0000						239.800,00
4	DESPESAS DE CAPITAL					239.800,00	
4	INVESTIMENTOS				239.800,00		
	OBRAS E INSTALAÇÕES		4.4.90.51.00	100.000,00			
	OBRAS E INSTALAÇÕES		4.4.90.51.00	92.800,00			
	OBRAS E INSTALAÇÕES		4.4.90.51.00	47.000,00			
MANUTENÇÃO DOS SERVIÇOS DE ILUMINAÇÃO PÚBLICA	25.752.0506.2078.0000						280.000,00
3	DESPESAS CORRENTES					260.000,00	
1	PESSOAL E ENCARGOS SOCIAIS				20.000,00		
	CONTRATAÇÃO POR TEMPO DETERMINADO		3.1.90.04.00	10.000,00			
	VENCIMENTOS E VANTAGENS FIXAS - PESSOAL CIVIL		3.1.90.11.00	10.000,00			
3	OUTRAS DESPESAS CORRENTES				240.000,00		
	MATERIAL DE CONSUMO		3.3.90.30.00	120.000,00			
	OUTROS SERVIÇOS DE TERCEIROS - PESSOA FÍSICA		3.3.90.36.00	20.000,00			
	OUTROS SERVIÇOS DE TERCEIROS - PESSOA JURÍDICA		3.3.90.38.00	100.000,00			
4	DESPESAS DE CAPITAL					20.000,00	
4	INVESTIMENTOS				20.000,00		
	EQUIPAMENTOS E MATERIAL PERMANENTE		4.4.90.52.00	20.000,00			
CONSTRUÇÃO, REFORMA E AMPLIAÇÃO DE PONTE E BUEIROS DE ESTRADAS VICINAIS	26.782.0710.1038.0000						100.000,00
4	DESPESAS DE CAPITAL					100.000,00	
4	INVESTIMENTOS				100.000,00		
	OBRAS E INSTALAÇÕES		4.4.90.51.00	100.000,00			
RECUPERAÇÃO DE ESTRADAS VICINAIS	26.782.0710.1040.0000						200.000,00
4	DESPESAS DE CAPITAL					200.000,00	
4	INVESTIMENTOS				200.000,00		
	OBRAS E INSTALAÇÕES		4.4.90.51.00	200.000,00			
CONSTRUÇÃO DE ESTRADAS VICINAIS	26.782.0710.1041.0000						70.000,00
4	DESPESAS DE CAPITAL					70.000,00	
4	INVESTIMENTOS				70.000,00		
	OBRAS E INSTALAÇÕES		4.4.90.51.00	20.000,00			
	OBRAS E INSTALAÇÕES		4.4.90.51.00	50.000,00			

PREF. MUN. DE CAMPESTRE DO MARANHÃO

Av. JK, 452 B, Centro - CNPJ:01598350/0001-17

Orçamento Programa - Exercício de 2020

Page 30

QUADRO AUXILIAR DE DETALHAMENTO DA DESPESA

PODER	02	PODER EXECUTIVO
ORGÃO	12	SECRETARIA MUNICIPAL DE INFRAESTRUTURA
UNIDADE	00	SECRETARIA MUNICIPAL DE INFRAESTRUTURA

Aplicacao Programada	Proj/Ativ	Finalidade	Categoria	Detalhada	TotalGrupo	Total Categ.	Total Func.
----------------------	-----------	------------	-----------	-----------	------------	--------------	-------------

F.R. - C.A.

TOTAL							5.469.194,80
-------	--	--	--	--	--	--	--------------



PREF. MUN. DE CAMPESTRE DO MARANHÃO

Av. JK, 452 B, Centro - CNPJ:01598550/0001-17

Orçamento Programa - Exercício de 2020

Page 31

QUADRO AUXILIAR DE DETALHAMENTO DA DESPESA

PODER 02 PODER EXECUTIVO
 ORGÃO 13 SECRETARIA MUNICIPAL DE CULTURA, TUR. DESP. LAZER
 UNIDADE 00 SECRETARIA MUNICIPAL DE CULTURA, TUR. DESP. LAZER

Aplicação Programada	Proj/Ativ	Finalidade	Categoria	Detalhada	TotalGrupo	Total Categ.	Total Func.
		F.R. - C.A.					
RECEPÇÕES, FESTIVIDADES CÍVICAS E COMEMORATIVAS	13.122.0052.2004.0000						840.000,00
3 DESPESAS CORRENTES						840.000,00	
3 OUTRAS DESPESAS CORRENTES					840.000,00		
MATERIAL DE CONSUMO			3.3.90.30.00	20.000,00			
OUTROS SERVIÇOS DE TERCEIROS - PESSOA FÍSICA			3.3.90.36.00	20.000,00			
OUTROS SERVIÇOS DE TERCEIROS - PESSOA JURÍDICA			3.3.90.39.00	800.000,00			
MANUTENÇÃO DA SECRETARIA MUNICIPAL DE CULTURA, ESPORTO, LAZER E TURISMO	13.122.0052.2079.0000						235.000,00
3 DESPESAS CORRENTES						215.000,00	
1 PESSOAL E ENCARGOS SOCIAIS					125.000,00		
CONTRATAÇÃO POR TEMPO DETERMINADO			3.1.90.04.00	25.000,00			
VENCIMENTOS E VANTAGENS FIXAS - PESSOAL CIVIL			3.1.90.11.00	100.000,00			
3 OUTRAS DESPESAS CORRENTES					90.000,00		
DIÁRIAS - PESSOAL CIVIL			3.3.90.14.00	10.000,00			
MATERIAL DE CONSUMO			3.3.90.30.00	30.000,00			
PREMAÇÕES CULTURAIS, ARTÍSTICAS, CIENTÍFICAS, DESPORTIVAS E			3.3.90.31.00	10.000,00			
OUTROS SERVIÇOS DE TERCEIROS - PESSOA FÍSICA			3.3.90.36.00	20.000,00			
OUTROS SERVIÇOS DE TERCEIROS - PESSOA JURÍDICA			3.3.90.39.00	20.000,00			
4 DESPESAS DE CAPITAL						20.000,00	
4 INVESTIMENTOS					20.000,00		
EQUIPAMENTOS E MATERIAL PERMANENTE			4.4.90.52.00	20.000,00			
INCENTIVO A CULTURA	13.392.0471.2080.0000						70.000,00
3 DESPESAS CORRENTES						60.000,00	
3 OUTRAS DESPESAS CORRENTES					60.000,00		
MATERIAL DE CONSUMO			3.3.90.30.00	20.000,00			
OUTROS SERVIÇOS DE TERCEIROS - PESSOA FÍSICA			3.3.90.36.00	20.000,00			
OUTROS SERVIÇOS DE TERCEIROS - PESSOA JURÍDICA			3.3.90.39.00	20.000,00			
4 DESPESAS DE CAPITAL						10.000,00	
4 INVESTIMENTOS					10.000,00		
EQUIPAMENTOS E MATERIAL PERMANENTE			4.4.90.52.00	10.000,00			
CONSTRUÇÃO, REFORMA E AMPLIAÇÃO DE BIBLIOTECAS PÚBLICAS	13.392.0473.1042.0000						50.000,00
4 DESPESAS DE CAPITAL						50.000,00	
4 INVESTIMENTOS					50.000,00		
OBRAS E INSTALAÇÕES			4.4.90.51.00	50.000,00			
APOIO AS MANIFESTAÇÕES CULTURAIS E FLORES	13.392.0473.2081.0000						60.000,00
3 DESPESAS CORRENTES						60.000,00	
3 OUTRAS DESPESAS CORRENTES					60.000,00		
MATERIAL DE CONSUMO			3.3.90.30.00	20.000,00			
OUTROS SERVIÇOS DE TERCEIROS - PESSOA FÍSICA			3.3.90.36.00	20.000,00			
OUTROS SERVIÇOS DE TERCEIROS - PESSOA JURÍDICA			3.3.90.39.00	20.000,00			
CONSTRUÇÃO DE QUADRAS POLIESPORTIVAS E CAMPO DE FUTEBOL	27.811.0720.1043.0000						350.000,00
4 DESPESAS DE CAPITAL						350.000,00	
4 INVESTIMENTOS					350.000,00		
OBRAS E INSTALAÇÕES			4.4.90.51.00	100.000,00			
OBRAS E INSTALAÇÕES			4.4.90.51.00	50.000,00			
OBRAS E INSTALAÇÕES			4.4.90.51.00	200.000,00			

PREF. MUN. DE CAMPESTRE DO MARANHÃO

Av. JK, 452 B, Centro - CNPJ:01598550/0001-17

Orçamento Programa - Exercício de 2020

Page 32

QUADRO AUXILIAR DE DETALHAMENTO DA DESPESA

PODER 02 PODER EXECUTIVO
ORGÃO 13 SECRETARIA MUNICIPAL DE CULTURA, TUR. DESP. LAZER
UNIDADE 00 SECRETARIA MUNICIPAL DE CULTURA, TUR. DESP. LAZER

Aplicação Programada	Proj/Ativ	Finalidade	Categoria	Detalhada	TotalGrupo	Total Categ.	Total Func.
		F.R. - C.A.					
APOIO AO FUTEBOL AMADOR	27.811.0720.2082.0000						50.000,00
3	DESPESAS CORRENTES					40.000,00	
3	OUTRAS DESPESAS CORRENTES				40.000,00		
	MATERIAL DE CONSUMO		3.3.90.30.00	10.000,00			
	OUTROS SERVIÇOS DE TERCEIROS - PESSOA FÍSICA		3.3.90.36.00	20.000,00			
	OUTROS SERVIÇOS DE TERCEIROS - PESSOA JURÍDICA		3.3.90.39.00	10.000,00			
4	DESPESAS DE CAPITAL					10.000,00	
4	INVESTIMENTOS				10.000,00		
	EQUIPAMENTOS E MATERIAL PERMANENTE		4.4.90.52.00	10.000,00			
TOTAL							1.555.000,00

PREF. MUN. DE CAMPESTRE DO MARANHÃO

Av. JK, 452 B. Centro - CNPJ:01598550/0001-17

Orçamento Programa - Exercício de 2020

Page 33

QUADRO AUXILIAR DE DETALHAMENTO DA DESPESA

PODER 02 PODER EXECUTIVO
 ORGÃO 14 SERVIÇO AUTÔNOMO DE ÁGUA E ESGOTO - SAAE
 UNIDADE 00 SERVIÇO AUTÔNOMO DE ÁGUA E ESGOTO - SAAE

Aplicação Programada	Proj/Ativ	Finalidade F.R. - C.A.	Categoria	Detalhada	TotalGrupo	Total Categ.	Total Func.
MANUTENÇÃO DOS SERVIÇOS ADMINISTRATIVOS	04.122.0811.2085.0000						755.000,00
3 DESPESAS CORRENTES						745.000,00	
1 PESSOAL E ENCARGOS SOCIAIS					805.000,00		
VENCIMENTOS E VANTAGENS FIXAS - PESSOAL CIVIL			3.1.90.11.00	350.000,00			
OBRIGAÇÕES PATRONAIS			3.1.90.13.00	140.000,00			
SENTENÇAS JUDICIAIS			3.1.90.91.00	10.000,00			
DESPESAS DE EXERCÍCIOS ANTERIORES			3.1.90.92.00	5.000,00			
3 OUTRAS DESPESAS CORRENTES					340.000,00		
DIÁRIAS - PESSOAL CIVIL			3.3.90.14.00	5.000,00			
MATERIAL DE CONSUMO			3.3.90.30.00	15.000,00			
OUTROS SERVIÇOS DE TERCEIROS - PESSOA FÍSICA			3.3.90.36.00	15.000,00			
OUTROS SERVIÇOS DE TERCEIROS - PESSOA JURÍDICA			3.3.90.39.00	200.000,00			
DESPESAS DE EXERCÍCIOS ANTERIORES			3.3.90.92.00	5.000,00			
4 DESPESAS DE CAPITAL						10.000,00	
4 INVESTIMENTOS					10.000,00		
EQUIPAMENTOS E MATERIAL PERMANENTE			4.4.90.52.00	10.000,00			
OBRAS DE CONSTRUÇÃO E AMPLIAÇÃO DO SISTEMA DE ABASTECIMENTO DE ÁGUA	17.512.0811.1044.0000						180.000,00
4 DESPESAS DE CAPITAL						180.000,00	
4 INVESTIMENTOS					180.000,00		
OBRAS E INSTALAÇÕES			4.4.90.51.00	180.000,00			
AMPLIAÇÃO, REFORMA DO SISTEMA DE ABASTECIMENTO DE ÁGUA	17.512.0811.1045.0000						50.000,00
4 DESPESAS DE CAPITAL						50.000,00	
4 INVESTIMENTOS					50.000,00		
OBRAS E INSTALAÇÕES			4.4.90.51.00	50.000,00			
AQUISIÇÃO DE VEÍCULO PARA MANUTENÇÃO DE ABASTECIMENTO DE ÁGUA	17.512.0811.1048.0000						50.000,00
4 DESPESAS DE CAPITAL						50.000,00	
4 INVESTIMENTOS					50.000,00		
EQUIPAMENTOS E MATERIAL PERMANENTE			4.4.90.52.00	50.000,00			
AQUISIÇÃO DE EQUIPAMENTOS PARA O LABORATÓRIO DE ANÁLISE DE TRATAMENTO	17.512.0811.1047.0000						50.000,00
4 DESPESAS DE CAPITAL						50.000,00	
4 INVESTIMENTOS					50.000,00		
EQUIPAMENTOS E MATERIAL PERMANENTE			4.4.90.52.00	50.000,00			
CONSTRUÇÃO, AMPLIAÇÃO E REFORMA DE POÇOS DE DISTRIBUIÇÃO	17.512.0811.1048.0000						50.000,00
4 DESPESAS DE CAPITAL						50.000,00	
4 INVESTIMENTOS					50.000,00		
OBRAS E INSTALAÇÕES			4.4.90.51.00	50.000,00			
MANUTENÇÃO DO SISTEMA DE ABASTECIMENTO DE ÁGUA	17.512.0811.2086.0000						810.000,00
3 DESPESAS CORRENTES						775.000,00	
1 PESSOAL E ENCARGOS SOCIAIS					240.000,00		
VENCIMENTOS E VANTAGENS FIXAS - PESSOAL CIVIL			3.1.90.11.00	220.000,00			
OBRIGAÇÕES PATRONAIS			3.1.90.13.00	10.000,00			
DESPESAS DE EXERCÍCIOS ANTERIORES			3.1.90.92.00	10.000,00			

PREF. MUN. DE CAMPESTRE DO MARANHÃO

Av. JK, 452 B, Centro - CNPJ:01598550/0001-17

Orçamento Programa - Exercício de 2020

Page 34

QUADRO AUXILIAR DE DETALHAMENTO DA DESPESA

PODER 02 PODER EXECUTIVO
 ORGÃO 14 SERVIÇO AUTONOMO DE AGUA E ESGOTO - SAAE
 UNIDADE 00 SERVIÇO AUTONOMO DE AGUA E ESGOTO - SAAE

Aplicação Programada	Proj/Ativ	Finalidade	Categoria	Detalhada	Total Grupo	Total Categ.	Total Func.
		F.R. - C.A.					
MANUTENÇÃO DO SISTEMA DE ABASTECIMENTO DE AGUA	17.512.0611.2088.0000						610.000,00
3	DESPESAS CORRENTES					775.000,00	
3	OUTRAS DESPESAS CORRENTES				535.000,00		
	DIÁRIAS - PESSOAL CIVIL		3.3.90.14.00	5.000,00			
	MATERIAL DE CONSUMO		3.3.90.30.00	125.000,00			
	OUTROS SERVIÇOS DE TERCEIROS - PESSOA FÍSICA		3.3.90.36.00	15.000,00			
	OUTROS SERVIÇOS DE TERCEIROS - PESSOA JURÍDICA		3.3.90.39.00	390.000,00			
	DESPESAS DE EXERCÍCIOS ANTERIORES		3.3.90.92.00	10.000,00			
4	DESPESAS DE CAPITAL					35.000,00	
4	INVESTIMENTOS				35.000,00		
	EQUIPAMENTOS E MATERIAL PERMANENTE		4.4.90.52.00	25.000,00			
	AQUISIÇÃO DE IMÓVEIS		4.4.90.61.00	10.000,00			
AQUISIÇÃO DE SUBESTAÇÃO DE ENERGIA ELÉTRICA	25.752.0611.1048.0000						50.000,00
4	DESPESAS DE CAPITAL					50.000,00	
4	INVESTIMENTOS				50.000,00		
	EQUIPAMENTOS E MATERIAL PERMANENTE		4.4.90.52.00	50.000,00			
TOTAL							1.995.000,00

PREF. MUN. DE CAMPESTRE DO MARANHÃO

Av. JK, 452 B, Centro - CNPJ:01588550/0001-17

Orçamento Programa - Exercício de 2020

Page 35

QUADRO AUXILIAR DE DETALHAMENTO DA DESPESA

PODER 02 PODER EXECUTIVO
 ORGÃO 15 SECRETARIA MUNICIPAL DE PLANEJAMENTO
 UNIDADE 00 SECRETARIA MUNICIPAL DE PLANEJAMENTO

Aplicação Programada	Proj/Ativ	Finalidade	Categoria	Detalhada	TotalGrupo	Total Categ.	Total Func.
		F.R. - C.A.					
MANUTENÇÃO DA SECRETARIA MUNICIPAL DE PLANEJAMENTO	04.121.0052.2083.0000						280.000,00
3	DESPESAS CORRENTES					280.000,00	
1	PESSOAL E ENCARGOS SOCIAIS				170.000,00		
	CONTRATAÇÃO POR TEMPO DETERMINADO		3.1.90.04.00	100.000,00			
	VENCIMENTOS E VANTAGENS FIXAS - PESSOAL CIVIL		3.1.90.11.00	60.000,00			
	DESPESAS DE EXERCÍCIOS ANTERIORES		3.1.90.92.00	10.000,00			
3	OUTRAS DESPESAS CORRENTES				110.000,00		
	DIÁRIAS - PESSOAL CIVIL		3.3.90.14.00	20.000,00			
	MATERIAL DE CONSUMO		3.3.90.30.00	30.000,00			
	OUTROS SERVIÇOS DE TERCEIROS - PESSOA FÍSICA		3.3.90.36.00	20.000,00			
	OUTROS SERVIÇOS DE TERCEIROS - PESSOA JURÍDICA		3.3.90.38.00	30.000,00			
	DESPESAS DE EXERCÍCIOS ANTERIORES		3.3.90.92.00	10.000,00			
MANUTENÇÃO DA COORDENAÇÃO DE CONTROLE DO ORÇAMENTO	04.121.0052.2084.0000						60.000,00
3	DESPESAS CORRENTES					60.000,00	
3	OUTRAS DESPESAS CORRENTES				60.000,00		
	MATERIAL DE CONSUMO		3.3.90.30.00	20.000,00			
	OUTROS SERVIÇOS DE TERCEIROS - PESSOA FÍSICA		3.3.90.36.00	20.000,00			
	OUTROS SERVIÇOS DE TERCEIROS - PESSOA JURÍDICA		3.3.90.38.00	20.000,00			
TOTAL							340.000,00



PREF. MUN. DE CAMPESTRE DO MARANHÃO

Av. JK, 452 B, Centro - CNPJ:01598550/0001-17

Orçamento Programa - Exercício de 2020

Page 36

QUADRO AUXILIAR DE DETALHAMENTO DA DESPESA

PODER	02	PODER EXECUTIVO
ORGÃO	00	RESERVA DE CONTINGENCIA
UNIDADE	00	RESERVA DE CONTINGENCIA

Aplicação Programada	Proj/Ativ	Finalidade	Categoria	Detalhada	Total Grupo	Total Categ.	Total Func.
RESERVA DE CONTINGENCIA	99.999.0052.2002.0000	F.R. - C.A.					100.000,00
B RESERVA DE CONTINGÊNCIA						100.000,00	
B RESERVA DE CONTINGÊNCIA			6.6.99.99.00	100.000,00	100.000,00		
RESERVA DE CONTINGÊNCIA							
TOTAL							100.000,00



**PREF. MUN. DE CAMPESTRE DO MARANHÃO**

Av. JK, 452 B, Centro - CNPJ:01598550/0001-17

Orçamento Programa - Exercício de 2020

TRANSFERÊNCIAS FINANCEIRAS PREVISTAS

ENTIDADE	PREVISÃO DE REPASSE	
	A REPASSAR	A RECEBER
1 PREFEITURA MUNICIPAL DE CAMPESTRE DO MARANHÃO	5.346.467,45	
2 CÂMARA MUNICIPAL DE CAMPESTRE DO MARANHÃO		1.850.000,00
3 FUNDO MAN.DESENV.ED.BAS - FUNDEB		0,00
4 FUNDO MUNICIPAL DE SAÚDE		2.883.667,45
5 FUNDO MUNICIPAL DE ASSISTÊNCIA SOCIAL		632.800,00
6 SERVIÇO AUTONOMO DE AGUA E ESGOTO - SAAE		0,00
	Totais R\$:	5.346.467,45

PREF. MUN. DE CAMPESTRE DO MARANHÃO

Av. JK, 452 B, Centro - CNPJ:01598550/0001-17

Anexo 02

Page 1

Orçamento Programa - Exercício de 2020

RECEITAS SEGUNDO AS CATEGORIAS ECONOMICAS

Código	Especificação	F.R.	Desdobramento	SubCategoria Fonte	Categoria Econômica
1000.00.0.0	RECEITAS CORRENTES	0.000.000			57.133.183,00
1100.00.0.0	IMPOSTOS, TAXAS E CONTRIBUIÇÕES DE MELHORIA	0.000.000		844.993,00	
1110.00.0.0	IMPOSTOS	0.000.000		680.783,00	
1113.00.0.0	IMPOSTOS SOBRE A RENDA E PROVENTOS DE QUALQUER NATUREZA	0.000.000	308.083,00		
1113.03.0.0	IMPOSTO SOBRE A RENDA - RETIDO NA FONTE	0.000.000	308.083,00		
1113.03.1.0	IMPOSTO SOBRE A RENDA - RETIDO NA FONTE - TRABALHO	0.000.000	308.083,00		
1113.03.1.1	IRRF - TRABALHO - PRINCIPAL	0.1.00	184.849,80		
1113.03.1.1	IRRF - TRABALHO - PRINCIPAL	0.1.01	77.020,75		
1113.03.1.1	IRRF - TRABALHO - PRINCIPAL	0.1.02	46.212,45		
1118.00.0.0	IMPOSTOS ESPECÍFICOS DE ESTADOS, DF E MUNICÍPIOS	0.000.000	372.700,00		
1118.01.0.0	IMPOSTOS SOBRE O PATRIMÔNIO PARA ESTADOS/DF/MUNICÍPIOS	0.000.000	123.100,00		
1118.01.1.0	IMPOSTO SOBRE A PROPRIEDADE PREDIAL E TERRITORIAL URBANA	0.000.000	18.200,00		
1118.01.1.1	IPTU - PRINCIPAL	0.1.00	9.240,00		
1118.01.1.1	IPTU - PRINCIPAL	0.1.01	3.850,00		
1118.01.1.1	IPTU - PRINCIPAL	0.1.02	2.310,00		
1118.01.1.2	IPTU - MULTAS/JUROS	0.1.00	840,00		
1118.01.1.2	IPTU - MULTAS/JUROS	0.1.01	350,00		
1118.01.1.2	IPTU - MULTAS/JUROS	0.1.02	210,00		
1118.01.1.3	IPTU - DÍVIDA ATIVA	0.1.00	840,00		
1118.01.1.3	IPTU - DÍVIDA ATIVA	0.1.01	350,00		
1118.01.1.3	IPTU - DÍVIDA ATIVA	0.1.02	210,00		
1118.01.4.0	IMP. TRANSMISSÃO "INTER VIVOS" BENS IMÓVEIS/DIREITOS IMÓVEIS	0.000.000	104.900,00		
1118.01.4.1	ITBI - PRINCIPAL	0.1.00	61.260,00		
1118.01.4.1	ITBI - PRINCIPAL	0.1.01	25.525,00		
1118.01.4.1	ITBI - PRINCIPAL	0.1.02	15.315,00		
1118.01.4.2	ITBI - MULTAS/JUROS	0.1.00	840,00		
1118.01.4.2	ITBI - MULTAS/JUROS	0.1.01	350,00		
1118.01.4.2	ITBI - MULTAS/JUROS	0.1.02	210,00		
1118.01.4.3	ITBI - DÍVIDA ATIVA	0.1.00	840,00		
1118.01.4.3	ITBI - DÍVIDA ATIVA	0.1.01	350,00		
1118.01.4.3	ITBI - DÍVIDA ATIVA	0.1.02	210,00		
1118.02.0.0	IMPOSTOS e. Produção, circulação de MERCADORIAS e SERVIÇOS	0.000.000	249.600,00		
1118.02.3.0	IMPOSTO SOBRE SERVIÇOS DE QUALQUER NATUREZA	0.000.000	249.600,00		
1118.02.3.1	ISS - PRINCIPAL	0.1.00	148.080,00		
1118.02.3.1	ISS - PRINCIPAL	0.1.01	61.700,00		
1118.02.3.1	ISS - PRINCIPAL	0.1.02	37.020,00		
1118.02.3.2	ISS - MULTAS/JUROS	0.1.00	840,00		
1118.02.3.2	ISS - MULTAS/JUROS	0.1.01	350,00		
1118.02.3.2	ISS - MULTAS/JUROS	0.1.02	210,00		
1118.02.3.3	ISS - DÍVIDA ATIVA	0.1.00	840,00		
1118.02.3.3	ISS - DÍVIDA ATIVA	0.1.01	350,00		
1118.02.3.3	ISS - DÍVIDA ATIVA	0.1.02	210,00		
1120.00.0.0	TAXAS	0.000.000		139.800,00	
1122.00.0.0	TAXAS PELA PRESTAÇÃO DE SERVIÇOS	0.000.000	6.500,00		
1122.01.0.0	TAXAS PELA PRESTAÇÃO DE SERVIÇOS	0.000.000	6.500,00		
1122.01.1.0	TAXAS PELA PRESTAÇÃO DE SERVIÇOS	0.000.000	6.500,00		
1122.01.1.1	TAXAS PELA PRESTAÇÃO DE SERVIÇOS-PRINCIPAL	0.1.00	6.500,00		
1125.00.0.0	TAXAS - ESPECÍFICAS DE ESTADOS, DF E MUNICÍPIOS	0.000.000	133.300,00		
1125.01.0.0	TAXAS DE INSPEÇÃO, CONTROLE E FISCALIZAÇÃO	0.000.000	133.300,00		
1125.01.9.0	TAXAS DE INSPEÇÃO, CONTROLE E FISCALIZAÇÃO - OUTRAS	0.000.000	133.300,00		
1125.01.9.1	T. INSPEÇÃO/CONTROLE/FISCALIZ.-OUTRAS-PRINCIPAL	0.1.00	133.300,00		
1130.00.0.0	CONTRIBUIÇÃO DE MELHORIA	0.000.000		24.400,00	
1138.00.0.0	CONTRIBUIÇÃO DE MELHORIA-ESPECÍFICA ESTADOS, DF E MUNICÍPIOS	0.000.000	24.400,00		
1138.99.0.0	OUTRAS CONTRIBUIÇÕES DE MELHORIA	0.000.000	24.400,00		
1138.99.1.0	OUTRAS CONTRIBUIÇÕES DE MELHORIA	0.000.000	24.400,00		
1138.99.1.1	OUTRAS CONTR. DE MELHORIA-PRINCIPAL	0.1.00	24.400,00		
1200.00.0.0	CONTRIBUIÇÕES	0.000.000		92.600,00	
1240.00.0.0	CONTRIBUIÇÃO PARA O CUSTEIO DO SERVIÇO DE LIMPÇAÇÃO PÚBLICA	0.000.000		92.600,00	

PREF. MUN. DE CAMPESTRE DO MARANHÃO

Av. JK, 452 B, Centro - CNPJ:01598550/0001-17

Anexo 02

Página 2

Orçamento Programa - Exercício de 2020

RECEITAS SEGUNDO AS CATEGORIAS ECONOMICAS

Código	Especificação	F.R.	Desdobramento	SubCategoria Fonte	Categoria Econômica
1240.00.0.0	CONTRIBUIÇÃO PARA O CUSTEIO DO SERVIÇO DE ILUMINAÇÃO PÚBLICA	0.000.000	92.600,00		
1240.00.1.0	CONTRIBUIÇÃO PARA O CUSTEIO DO SERVIÇO DE ILUMINAÇÃO PÚBLICA	0.000.000	92.600,00		
1240.00.1.1	CONTR.CUSTEIO SERV.ILUM.PÚBL.-PRINCIPAL	0.1.17	92.600,00		
1300.00.0.0	RECEITA PATRIMONIAL	0.000.000		173.800,00	
1310.00.0.0	EXPLORAÇÃO DO PATRIMÔNIO IMOBILIÁRIO DO ESTADO	0.000.000		4.700,00	
1310.99.0.0	OUTRAS RECEITAS IMOBILIÁRIAS	0.000.000	4.700,00		
1310.99.1.0	OUTRAS RECEITAS IMOBILIÁRIAS	0.000.000	4.700,00		
1310.99.1.1	OUTRAS RECEITAS IMOBILIÁRIAS-PRINCIPAL	0.1.00	4.700,00		
1320.00.0.0	VALORES MOBILIÁRIOS	0.000.000		162.700,00	
1321.00.0.0	JUROS E CORREÇÕES MONETÁRIAS	0.000.000	159.500,00		
1321.00.1.0	REMUNERAÇÃO DE DEPÓSITOS BANCÁRIOS	0.000.000	159.500,00		
1321.00.1.1	REMUNERAÇÃO DE DEPÓSITOS BANCÁRIOS-PRINCIPAL	0.1.00	79.700,00		
1321.00.1.1	REMUNERAÇÃO DE DEPÓSITOS BANCÁRIOS-PRINCIPAL	0.1.02	6.700,00		
1321.00.1.1	REMUNERAÇÃO DE DEPÓSITOS BANCÁRIOS-PRINCIPAL	0.1.18	39.840,00		
1321.00.1.1	REMUNERAÇÃO DE DEPÓSITOS BANCÁRIOS-PRINCIPAL	0.1.19	26.560,00		
1321.00.1.1	REMUNERAÇÃO DE DEPÓSITOS BANCÁRIOS-PRINCIPAL	0.1.28	6.700,00		
1329.00.0.0	OUTROS VALORES MOBILIÁRIOS	0.000.000	3.200,00		
1329.00.1.0	OUTROS VALORES MOBILIÁRIOS	0.000.000	3.200,00		
1329.00.1.1	OUTROS VALORES MOBILIÁRIOS-PRINCIPAL	0.1.00	3.200,00		
1330.00.0.0	DELEGAÇÃO DE SERVIÇOS PÚBLICOS MEDIANTE CONCESSÃO, PERMISSÃO	0.000.000		3.200,00	
1339.00.0.0	DEMAIS DELEGAÇÕES DE SERVIÇOS PÚBLICOS	0.000.000	3.200,00		
1339.99.0.0	OUTRAS DELEGAÇÕES DE SERVIÇOS PÚBLICOS	0.000.000	3.200,00		
1339.99.1.0	OUTRAS DELEGAÇÕES DE SERVIÇOS PÚBLICOS	0.000.000	3.200,00		
1339.99.1.1	OUTRAS DELEGAÇÕES SERV. PÚBL.-PRINCIPAL	0.1.00	3.200,00		
1390.00.0.0	DEMAIS RECEITAS PATRIMONIAIS	0.000.000		3.200,00	
1390.00.0.0	DEMAIS RECEITAS PATRIMONIAIS	0.000.000	3.200,00		
1390.00.1.0	DEMAIS RECEITAS PATRIMONIAIS	0.000.000	3.200,00		
1390.00.1.1	DEMAIS RECEITAS PATRIMONIAIS-PRINCIPAL	0.1.00	3.200,00		
1400.00.0.0	RECEITA AGROPECUÁRIA	0.000.000		9.700,00	
1400.00.0.0	RECEITA AGROPECUÁRIA	0.000.000	9.700,00		
1400.00.1.0	RECEITA AGROPECUÁRIA	0.000.000	9.700,00		
1400.00.1.1	RECEITA AGROPECUÁRIA-PRINCIPAL	0.1.00	9.700,00		
1600.00.0.0	RECEITA DE SERVIÇOS	0.000.000		1.986.000,00	
1610.00.0.0	SERVIÇOS ADMINISTRATIVOS E COMERCIAIS GERAIS	0.000.000		1.986.000,00	
1610.01.0.0	SERVIÇOS ADMINISTRATIVOS E COMERCIAIS GERAIS	0.000.000	1.982.800,00		
1610.01.1.0	SERVIÇOS ADMINISTRATIVOS E COMERCIAIS GERAIS	0.000.000	1.982.800,00		
1610.01.1.1	SERVIÇOS ADMINSTR. COMERCIAIS GERAIS-PRINCIPAL	0.1.00	1.982.800,00		
1610.02.0.0	INSCRIÇÃO EM CONCURSOS E PROCESSOS SELETIVOS	0.000.000	3.200,00		
1610.02.1.0	INSCRIÇÃO EM CONCURSOS E PROCESSOS SELETIVOS	0.000.000	3.200,00		
1610.02.1.1	INSCR.CONC. E PROCESSOS SELETIVOS-PRINCIPAL	0.1.00	3.200,00		
1700.00.0.0	TRANSFERÊNCIAS CORRENTES	0.000.000		53.992.950,00	
1710.00.0.0	TRANSFERÊNCIAS DA UNIÃO E DE SUAS ENTIDADES	0.000.000		38.992.950,00	
1718.00.0.0	TRANSFERÊNCIAS DA UNIÃO - ESPECÍFICAS DE ESTADOS, DF E MUNIC	0.000.000	38.992.950,00		
1718.01.0.0	PARTICIPAÇÃO NA RECEITA DA UNIÃO	0.000.000	16.239.200,00		
1718.01.2.0	COTA-PARTE DO FUNDO DE PARTICIPAÇÃO DOS MUNICÍPIOS - COTA ME	0.000.000	15.913.300,00		
1718.01.2.1	COTA-PARTE FUNDO PARTIC. DOS MUNIC.-COTA MENSAL-PRINCIPAL	0.1.00	9.547.980,00		
1718.01.2.1	COTA-PARTE FUNDO PARTIC. DOS MUNIC.-COTA MENSAL-PRINCIPAL	0.1.01	3.978.325,00		
1718.01.2.1	COTA-PARTE FUNDO PARTIC. DOS MUNIC.-COTA MENSAL-PRINCIPAL	0.1.02	2.386.995,00		
1718.01.3.0	COTA-PARTE DO FUNDO DE PARTICIPAÇÃO DO MUNICÍPIOS - 1% COTA	0.000.000	159.100,00		
1718.01.3.1	COTA-PARTE FUNDO PARTIC.DOS MUNIC.-1% COTA-DEZ- PRINCIPAL	0.1.00	119.325,00		
1718.01.3.1	COTA-PARTE FUNDO PARTIC.DOS MUNIC.-1% COTA-DEZ- PRINCIPAL	0.1.01	39.775,00		
1718.01.4.0	COTA-PARTE DO FUNDO DE PARTICIPAÇÃO DOS MUNICÍPIOS - 1% COTA	0.000.000	159.100,00		
1718.01.4.1	COTA-PARTE FUNDO PARTIC.DOS MUNIC.-1% COTA-JULHO-PRINCIPAL	0.1.00	119.325,00		
1718.01.4.1	COTA-PARTE FUNDO PARTIC.DOS MUNIC.-1% COTA-JULHO-PRINCIPAL	0.1.01	39.775,00		
1718.01.5.0	COTA-PARTE DO IMPOSTO SOBRE A PROPRIEDADE TERRITORIAL RURAL	0.000.000	7.700,00		

PREF. MUN. DE CAMPESTRE DO MARANHÃO

Av. JK, 452 B, Centro - CNPJ:01598550/0001-17

Anexo 02

Page 3

Orçamento Programa - Exercício de 2020

RECEITAS SEGUNDO AS CATEGORIAS ECONOMICAS

Código	Especificação	F.R.	Desdobramento	SubCategoria Fonte	Categoria Econômica
1718.01.5.1	COTA-PARTE DO IMPOSTO SOBRE ITR - PRINCIPAL	0.1.00	4.620,00		
1718.01.5.1	COTA-PARTE DO IMPOSTO SOBRE ITR - PRINCIPAL	0.1.01	1.925,00		
1718.01.5.1	COTA-PARTE DO IMPOSTO SOBRE ITR - PRINCIPAL	0.1.02	1.155,00		
1718.02.0.0	TRANSF.DA COMPENS.FINANC.PELA EXPLOR.DE RECURSOS NATURAIS	0.000.000	266.900,00		
1718.02.2.0	COTA-PARTE DA COMPENSAÇÃO FINANCEIRA DE RECURSOS MINERAIS -	0.000.000	1.700,00		
1718.02.2.1	COTA-PARTE DA COMPENS. FINANC. RECURSOS MINERAIS-CFEM-PRIN	0.1.00	1.700,00		
1718.02.6.0	COTA-PARTE DO FUNDO ESPECIAL DO PETRÓLEO - FEP	0.000.000	265.200,00		
1718.02.6.1	COTA-PARTE DO FUNDO ESPECIAL DO PETRÓLEO - FEP-PRINCIPAL	0.1.00	265.200,00		
1718.03.0.0	TRANSF. DE RECURSOS DO SISTEMA ÚNICO DE SAÚDE - SUS -CLUSTEIO	0.000.000	5.639.200,00		
1718.03.1.0	TRANSFERÊNCIA DE RECURSOS DO SUS - ATENÇÃO BÁSICA	0.000.000	3.696.400,00		
1718.03.1.1	TRANSF. RECURSOS SUS - ATENÇÃO BÁSICA-PRINCIPAL	0.1.14	3.696.400,00		
1718.03.2.0	TRANSFERÊNCIA DE RECURSOS DO SUS - ATENÇÃO DE MÉDIA E ALTA C	0.000.000	1.514.300,00		
1718.03.2.1	TRANSF. RECURSOS SUS -ATENÇÃO MEDIA/ALTA COMPLEX AMBIMOS-PRIN	0.1.14	1.514.300,00		
1718.03.3.0	TRANSFERÊNCIA DE RECURSOS DO SUS - VIGILÂNCIA EM SAÚDE	0.000.000	195.100,00		
1718.03.3.1	TRANSF. RECURSOS DO SUS - VIGILÂNCIA EM SAÚDE-PRINCIPAL	0.1.14	195.100,00		
1718.03.4.0	TRANSFERÊNCIA DE RECURSOS DO SUS - ASSISTÊNCIA FARMACÉUTICA	0.000.000	233.400,00		
1718.03.4.1	TRANSF. RECURSOS DO SUS - ASSIST. FARMACÉUTICA-PRINCIPAL	0.1.14	233.400,00		
1718.04.0.0	TRANSFERÊNCIAS DE RECURSOS DO SISTEMA ÚNICO DE SAÚDE - SUS -	0.000.000	110.000,00		
1718.04.3.0	TRANSFERÊNCIAS DE RECURSOS DO SISTEMA ÚNICO DE SAÚDE - SUS D	0.000.000	110.000,00		
1718.04.3.1	TRANSF. RECURSOS SUS-DESTINADO VIGILAN. EM SAÚDE- PRINCIPAL	0.1.14	110.000,00		
1718.05.0.0	TRANSFERÊNCIAS DE RECURSOS DO FUNDO NACIONAL DO DESENVOLVE	0.000.000	2.241.800,00		
1718.05.1.0	TRANSFERÊNCIAS DO SALÁRIO-EDUCAÇÃO	0.000.000	458.800,00		
1718.05.1.1	TRANSF. DO SALÁRIO-EDUCAÇÃO-PRINCIPAL	0.1.15	458.800,00		
1718.05.2.0	TRANSFERÊNCIAS DIRETAS DO FNDE REFERENTES AO PROGRAMA DINHEI	0.000.000	72.900,00		
1718.05.2.1	TRANSF.DIRETAS DO FNDE REF. AO PDDE- PRINCIPAL	0.1.15	72.900,00		
1718.05.3.0	TRANSFERÊNCIAS DIRETAS DO FNDE REFERENTES AO PROGRAMA NACION	0.000.000	703.900,00		
1718.05.3.1	TRANSF.DIRETAS DO FNDE REF. AO PNAE- PRINCIPAL	0.1.15	703.900,00		
1718.05.4.0	TRANSFERÊNCIAS DIRETAS DO FNDE REFERENTES AO PROGRAMA NACION	0.000.000	80.200,00		
1718.05.4.1	TRANSF.DIRETAS DO FNDE REF. AO PNATE - PRINCIPAL	0.1.15	80.200,00		
1718.05.9.0	OUTRAS TRANSFERÊNCIAS DIRETAS DO FUNDO NACIONAL DO DESENVOLV	0.000.000	926.000,00		
1718.05.9.1	OUTRAS TRANSF.DIRETAS DO FNDE-PRINCIPAL	0.1.15	926.000,00		
1718.06.0.0	TRANSFERÊNCIA FINANCEIRA DO ICMS - DESONERAÇÃO - L.C. Nº 87/	0.000.000	5.400,00		
1718.06.1.0	TRANSFERÊNCIA FINANCEIRA DO ICMS - DESONERAÇÃO - L.C. Nº 87/	0.000.000	5.400,00		
1718.06.1.1	TRANSF. FINANC.DO ICMS-DESONERAÇÃO-L.C. Nº 87/86-PRINCIPAL	0.1.00	3.240,00		
1718.06.1.1	TRANSF. FINANC.DO ICMS-DESONERAÇÃO-L.C. Nº 87/86-PRINCIPAL	0.1.01	1.350,00		
1718.06.1.1	TRANSF. FINANC.DO ICMS-DESONERAÇÃO-L.C. Nº 87/86-PRINCIPAL	0.1.02	810,00		
1718.10.0.0	TRANSFERÊNCIAS DE CONVÊNIO DA UNIÃO E DE SUAS ENTIDADES	0.000.000	936.000,00		
1718.10.1.0	TRANSFERÊNCIAS DE CONVÊNIO DA UNIÃO PARA O SISTEMA ÚNICO DE	0.000.000	173.200,00		
1718.10.1.1	TRANSF.CONV.UNIÃO PARA O SUS - PRINCIPAL	0.1.23	173.200,00		
1718.10.2.0	TRANSFERÊNCIAS DE CONVÊNIO DA UNIÃO DESTINADAS A PROGRAMAS	0.000.000	58.400,00		
1718.10.2.1	TRANSF.CONV.UNIÃO DESTINADAS PROGR. DA EDUCAÇÃO - PRINCIPAL	0.1.22	58.400,00		
1718.10.3.0	TRANSFERÊNCIAS DE CONVÊNIO DA UNIÃO DESTINADAS A PROGRAMAS	0.000.000	358.400,00		
1718.10.3.1	TRANSF.CONV.UNIÃO DESTINADAS PROGR. ASSIST.SOCIAL -PRINCIPA	0.1.25	358.400,00		
1718.10.9.0	OUTRAS TRANSFERÊNCIAS DE CONVÊNIO DA UNIÃO	0.000.000	346.000,00		
1718.10.9.1	OUTRAS TRANSF.CONVÊNIO DA UNIÃO-PRINCIPAL	0.1.24	346.000,00		
1718.12.0.0	TRANSFERÊNCIAS DE RECURSOS DO FUNDO NACIONAL DE ASSISTÊNCIA	0.000.000	870.250,00		
1718.12.1.0	TRANSFERÊNCIAS DE RECURSOS DO FUNDO NACIONAL DE ASSISTÊNCIA	0.000.000	870.250,00		

PREF. MUN. DE CAMPESTRE DO MARANHÃO

Av. JK, 452 B, Centro - CNPJ:01598550/0001-17

Anexo 02

Page 4

Orçamento Programa - Exercício de 2020

RECEITAS SEGUNDO AS CATEGORIAS ECONOMICAS

Código	Especificação	F.R.	Desdobramento	SubCategoria Fonte	Categoria Econômica
1718.12.1.1	TRANSF. RECURSOS DO FNAS-PRINCIPAL	0.1.29	870.250,00		
1718.99.0.0	OUTRAS TRANSFERÊNCIAS DA UNIÃO	0.000.000	12.684.200,00		
1718.99.1.0	OUTRAS TRANSFERÊNCIAS DA UNIÃO	0.000.000	3.241.200,00		
1718.99.1.0	OUTRAS TRANSFERÊNCIAS DA UNIÃO	0.000.000	3.765.200,00		
1718.99.1.0	OUTRAS TRANSFERÊNCIAS DA UNIÃO	0.000.000	5.677.800,00		
1718.99.1.1	OUTRAS TRANSFERÊNCIAS DA UNIÃO-PRINCIPAL	0.1.00	3.241.200,00		
1718.99.1.1	OUTRAS TRANSFERÊNCIAS DA UNIÃO-PRINCIPAL	0.1.05	3.765.200,00		
1718.99.1.1	OUTRAS TRANSFERÊNCIAS DA UNIÃO-PRINCIPAL	0.1.05	5.677.800,00		
1720.00.0.0	TRANSFERÊNCIAS DOS ESTADOS E DO DISTRITO FEDERAL E DE SUAS E	0.000.000		6.556.300,00	
1728.00.0.0	TRANSFERÊNCIAS DOS ESTADOS - ESPECIFICAS DE ESTADOS, DF E MJ	0.000.000	6.556.300,00		
1728.01.0.0	PARTICIPAÇÃO NA RECEITA DOS ESTADOS.	0.000.000	5.382.900,00		
1728.01.1.0	COTA-PARTE DO ICMS	0.000.000	4.672.000,00		
1728.01.1.1	COTA-PARTE DO ICMS-PRINCIPAL	0.1.00	2.803.200,00		
1728.01.1.1	COTA-PARTE DO ICMS-PRINCIPAL	0.1.01	1.168.000,00		
1728.01.1.1	COTA-PARTE DO ICMS-PRINCIPAL	0.1.02	700.800,00		
1728.01.2.0	COTA-PARTE DO IPVA	0.000.000	466.800,00		
1728.01.2.1	COTA-PARTE DO IPVA-PRINCIPAL	0.1.00	280.080,00		
1728.01.2.1	COTA-PARTE DO IPVA-PRINCIPAL	0.1.01	116.700,00		
1728.01.2.1	COTA-PARTE DO IPVA-PRINCIPAL	0.1.02	70.020,00		
1728.01.3.0	COTA-PARTE DO IPI - MUNICÍRIOS	0.000.000	39.800,00		
1728.01.3.1	COTA-PARTE DO IPI - MUNICÍRIOS-PRINCIPAL	0.1.00	23.880,00		
1728.01.3.1	COTA-PARTE DO IPI - MUNICÍRIOS-PRINCIPAL	0.1.01	9.950,00		
1728.01.3.1	COTA-PARTE DO IPI - MUNICÍRIOS-PRINCIPAL	0.1.02	5.970,00		
1728.01.4.0	COTA-PARTE DA CONTRIB. DE INTERVENÇÃO DOMÍNIO ECONÓMICO	0.000.000	43.700,00		
1728.01.4.1	COTA-PARTE DA CONTRINTERV.DOMNLECON-CIDE-PRINCIPAL	0.1.16	43.700,00		
1728.01.5.0	OUTRAS PARTICIPAÇÕES NA RECEITA DOS ESTADOS	0.000.000	160.600,00		
1728.01.5.1	OUTRAS PARTICIPAÇÕES NA RECEITA DOS ESTADOS-PRINCIPAL	0.1.24	160.600,00		
1728.03.0.0	TRANSFERÊNCIA DE RECURSOS DO ESTADO PARA PROGRAMAS DE SAÚDE	0.000.000	266.500,00		
1728.03.1.0	TRANSFERÊNCIA DE RECURSOS DO ESTADO PARA PROGRAMAS DE SAÚDE	0.000.000	266.500,00		
1728.03.1.1	TRANSF RECURS. EST. PROGR. SAÚDE-REPASSE FUNDO/FUNDO-PRINCIPAL	0.1.30	266.500,00		
1728.10.0.0	TRANSFERÊNCIA DE CONVÊNIO DOS ESTADOS E DO DISTRITO FEDERAL	0.000.000	361.300,00		
1728.10.1.0	TRANSFERÊNCIAS DE CONVÊNIO DOS ESTADOS PARA O SISTEMA ÚNICO	0.000.000	178.100,00		
1728.10.1.1	TRANSF. CONV. DOS ESTADOS PARA O SUS - PRINCIPAL	0.1.23	178.100,00		
1728.10.2.0	TRANSFERÊNCIAS DE CONVÊNIO DOS ESTADOS DESTINADAS A PROGRAMA	0.000.000	35.200,00		
1728.10.2.1	TRANSF. CONV. DOS EST. DESTIN. A PROGR. EDUCAÇÃO-PRINCIPAL	0.1.22	35.200,00		
1728.10.8.0	OUTRAS TRANSFERÊNCIAS DE CONVÊNIO DOS ESTADOS	0.000.000	148.000,00		
1728.10.8.1	OUTRAS TRANSF. CONVÊNIO DOS ESTADOS-PRINCIPAL	0.1.24	148.000,00		
1728.99.0.0	OUTRAS TRANSFERÊNCIAS DOS ESTADOS	0.000.000	545.600,00		
1728.99.1.0	OUTRAS TRANSFERÊNCIAS DOS ESTADOS	0.000.000	545.600,00		
1728.99.1.1	OUTRAS TRANSF. DOS ESTADOS - PRINCIPAL	0.1.00	545.600,00		
1750.00.0.0	TRANSFERÊNCIAS DE OUTRAS INSTITUIÇÕES PÚBLICAS	0.000.000		8.343.400,00	
1758.00.0.0	TRANSFERÊNCIAS DE OUTRAS INSTITUIÇÕES PÚBLICAS - ESPECIFICAS	0.000.000	8.343.400,00		
1758.01.0.0	TRANSFERÊNCIAS DE RECURSOS DO FUNDO DE MANUTENÇÃO E DESENVOL	0.000.000	8.343.400,00		
1758.01.1.0	TRANSFERÊNCIAS DE RECURSOS DO FUNDO DE MANUTENÇÃO E DESENVOL	0.000.000	8.343.400,00		
1758.01.1.1	TRANSF. DE RECURSOS FUNDEB - PRINCIPAL	0.1.18	4.979.000,00		
1758.01.1.1	TRANSF. DE RECURSOS FUNDEB - PRINCIPAL	0.1.19	3.364.400,00		
1900.00.0.0	OUTRAS RECEITAS CORRENTES	0.000.000		133.450,00	
1920.00.0.0	INDENIZAÇÕES, RESTITUIÇÕES E RESSARCIMENTOS	0.000.000		132.050,00	
1921.00.0.0	INDENIZAÇÕES	0.000.000	4.600,00		
1921.01.0.0	INDENIZAÇÕES POR DANOS CAUSADOS AO PATRIMÔNIO PÚBLICO	0.000.000	4.600,00		
1921.01.1.0	INDENIZAÇÕES POR DANOS CAUSADOS AO PATRIMÔNIO PÚBLICO	0.000.000	4.600,00		
1921.01.1.1	INDENIZ. POR DANOS CAUSADOS PATRIM. PUBL.-PRINCIPAL	0.1.00	4.600,00		
1922.00.0.0	RESTITUIÇÕES	0.000.000	127.450,00		

PREF. MUN. DE CAMPESTRE DO MARANHÃO

Av. JK, 452 B. Centro - CNPJ:01598550/0001-17

Anexo 02

Page 5

Orçamento Programa - Exercício de 2020

RECEITAS SEGUNDO AS CATEGORIAS ECONOMICAS

Código	Especificação	F.R.	Desdobramento	SubCategoria Fonte	Categoria Econômica
1922.99.0.0	OUTRAS RESTITUIÇÕES	0.000.000	127.450,00		
1922.99.1.0	OUTRAS RESTITUIÇÕES	0.000.000	127.450,00		
1922.99.1.1	OUTRAS RESTITUIÇÕES - PRINCIPAL	0.1.00	104.400,00		
1922.99.1.1	OUTRAS RESTITUIÇÕES - PRINCIPAL	0.1.02	23.050,00		
1990.00.0.0	DEMAIS RECEITAS CORRENTES	0.000.000		1.400,00	
1990.99.0.0	OUTRAS RECEITAS	0.000.000	1.400,00		
1990.99.1.0	OUTRAS RECEITAS - PRIMÁRIAS	0.000.000	1.400,00		
1990.99.1.3	OUTRAS RECEITAS - PRIMÁRIAS-ÓVIDA ATIVA	0.1.00	1.400,00		
2000.00.0.0	RECEITAS DE CAPITAL	0.000.000			3.764.108,00
2100.00.0.0	OPERAÇÕES DE CRÉDITO	0.000.000		29.200,00	
2110.00.0.0	OPERAÇÕES DE CRÉDITO - MERCADO INTERNO	0.000.000		29.200,00	
2119.00.0.0	OUTRAS OPERAÇÕES DE CRÉDITO - MERCADO INTERNO	0.000.000	29.200,00		
2119.00.1.0	OUTRAS OPERAÇÕES DE CRÉDITO - MERCADO INTERNO	0.000.000	29.200,00		
2119.00.1.1	OUTRAS OP. DE CRÉD-MERCADO INTERNO-PRINCIPAL	0.1.80	29.200,00		
2400.00.0.0	TRANSFERÊNCIAS DE CAPITAL	0.000.000		3.734.908,00	
2410.00.0.0	TRANSFERÊNCIAS DA UNIÃO E DE SUAS ENTIDADES	0.000.000		2.426.308,00	
2418.00.0.0	TRANSFERÊNCIAS DA UNIÃO - ESPECÍFICAS DE ESTADOS, DF E MUNIC	0.000.000	2.426.308,00		
2418.04.0.0	TRANSFERÊNCIAS DE RECURSOS DO SISTEMA ÚNICO DE SAÚDE - SUS -	0.000.000	156.300,00		
2418.04.6.0	OUTRAS TRANSFERÊNCIAS DE RECURSOS DO SISTEMA ÚNICO DE SAÚDE	0.000.000	156.300,00		
2418.04.6.1	OUTRAS TRANSF.RECURSOS DO SUS R DETALHADA ANT. - PRINCIPAL	0.1.14	156.300,00		
2418.05.0.0	TRANSFERÊNCIAS DE RECURSOS DESTINADOS A PROGRAMAS DE EDUCAÇÃO	0.000.000	14.500,00		
2418.05.1.0	TRANSFERÊNCIAS DE RECURSOS DESTINADOS A PROGRAMAS DE EDUCAÇÃO	0.000.000	14.500,00		
2418.05.1.1	TRANSF. RECURSOS DESTINADOS PROGR.DE EDUCAÇÃO-PRINCIPAL	0.1.15	14.500,00		
2418.10.0.0	TRANSFERÊNCIA DE CONVÊNIO DA UNIÃO E DE SUAS ENTIDADES	0.000.000	1.450.050,00		
2418.10.1.0	TRANSFERÊNCIAS DE CONVÊNIO DA UNIÃO PARA O SISTEMA ÚNICO DE	0.000.000	461.300,00		
2418.10.1.1	TRANSF. CONV. DA UNIÃO P/O SISTEMA ÚNICO DE SAÚDE-PRINCIPAL	0.1.23	461.300,00		
2418.10.2.0	TRANSFERÊNCIAS DE CONVÊNIO DA UNIÃO DESTINADAS A PROGRAMAS D	0.000.000	225.800,00		
2418.10.2.1	TRANSF. CONV. DA UNIÃO DEST.PROGR.DE EDUCAÇÃO-PRINCIPAL	0.1.22	225.800,00		
2418.10.5.0	TRANSFERÊNCIAS DE CONVÊNIO DA UNIÃO DESTINADAS A PROGRAMAS	0.000.000	524.450,00		
2418.10.5.1	TRANSF. CONV. DA UNIÃO DEST.PROGR.DE SANEAM. BÁSICO-PRINCIPAL	0.1.23	524.450,00		
2418.10.9.0	OUTRAS TRANSFERÊNCIAS DE CONVÊNIO DA UNIÃO	0.000.000	238.500,00		
2418.10.9.1	OUTRAS TRANSF. DE CONVÊNIO DA UNIÃO-PRINCIPAL	0.1.24	238.500,00		
2418.12.0.0	TRANSFERÊNCIAS DE RECURSOS DO FUNDO NACIONAL DE ASSISTÊNCIA	0.000.000	100.000,00		
2418.12.1.0	TRANSFERÊNCIAS DE RECURSOS DO FUNDO NACIONAL DE ASSISTÊNCIA	0.000.000	100.000,00		
2418.12.1.1	TRANSF. RECURSOS FUNDO NAC. DE ASSIST. SOCIAL - PRINCIPAL	0.1.25	100.000,00		
2418.99.0.0	OUTRAS TRANSFERÊNCIAS DA UNIÃO	0.000.000	705.458,00		
2418.99.1.0	OUTRAS TRANSFERÊNCIAS DA UNIÃO	0.000.000	705.458,00		
2418.99.1.1	OUTRAS TRANSFERÊNCIAS DA UNIÃO-PRINCIPAL	0.1.00	705.458,00		
2420.00.0.0	TRANSFERÊNCIAS DOS ESTADOS E DO DISTRITO FEDERAL E DE SUAS E	0.000.000		1.308.600,00	
2428.00.0.0	TRANSFERÊNCIAS DOS ESTADOS, DISTRITO FEDERAL, E DE SUAS ENTI	0.000.000	1.308.600,00		
2428.10.0.0	TRANSFERÊNCIAS DE CONVÊNIO DOS ESTADOS E DO DISTRITO FEDERA	0.000.000	1.147.100,00		
2428.10.1.0	TRANSFERÊNCIAS DE CONVÊNIO DOS ESTADOS PARA O SISTEMA ÚNICO	0.000.000	377.900,00		
2428.10.1.1	TRANSF. CONVÊNIO DOS ESTADOS PARA O SUS - PRINCIPAL	0.1.23	377.900,00		
2428.10.2.0	TRANSFERÊNCIAS DE CONVÊNIO DOS ESTADOS DESTINADAS A PROGRAM	0.000.000	48.200,00		
2428.10.2.1	TRANSF. CONVÊNIO DOS EST. DEST. PROGR. EDUCAÇÃO-PRINCIPAL	0.1.22	48.200,00		
2428.10.5.0	TRANSFERÊNCIAS DE CONVÊNIO DOS ESTADOS DESTINADAS A PROGRAM	0.000.000	360.500,00		
2428.10.5.1	TRANSF. CONV. DOS EST. DEST.PROGR. SANEAM. BÁSICO-PRINCIPAL	0.1.23	360.500,00		
2428.10.7.0	TRANSFERÊNCIAS DE CONVÊNIO DOS ESTADOS DESTINADAS A PROGRAM	0.000.000	60.500,00		
2428.10.7.1	TRANSF. CONV. DOS EST. DEST. PROGR. INFRAEST EM TRANSP PRNCI	0.1.24	60.500,00		

PREF. MUN. DE CAMPESTRE DO MARANHÃO

Av. JK, 452 B, Centro - CNPJ:01598560/0001-17

Anexo 02

Page 6

Orçamento Programa - Exercício de 2026

RECEITAS SEGUNDO AS CATEGORIAS ECONOMICAS

Código	Especificação	F.R.	Desdobramento	SubCategoria Fonte	Categoria Econômica
2428.10.9.0	OUTRAS TRANSFERÊNCIAS DE CONVÊNIO DOS ESTADOS	0.000.000	300.000,00		
2428.10.9.1	OUTRAS TRANSF. DE CONVÊNIO DOS ESTADOS-PRINCIPAL	0.1.24	300.000,00		
2428.99.0.0	OUTRAS TRANSFERÊNCIAS DOS ESTADOS	0.000.000	161.500,00		
2428.99.1.0	OUTRAS TRANSFERÊNCIAS DOS ESTADOS	0.000.000	161.500,00		
2428.99.1.1	OUTRAS TRANSF. DOS ESTADOS - PRINCIPAL	0.1.24	161.500,00		
9000.00.0.0	(R) DEDUÇÕES DA RECEITA	0.000.000			-4.221.000,00
9500.00.0.0	(R) DEDUÇÕES DO FUNDES	0.000.000		-4.221.000,00	
9510.00.0.0	(R) DEDUÇÕES DO FUNDES	0.000.000	-4.221.000,00		
9510.00.0.0	(R) DEDUÇÕES DO FUNDES	0.000.000	-4.221.000,00		
9510.00.0.0	(R) DEDUÇÕES DO FUNDES	0.000.000		-4.221.000,00	
9510.00.0.0	(R) DEDUÇÕES DO FUNDES	0.1.01	-4.221.000,00		
Total das Receitas (exceto Intra-Orçamentárias)					56.676.291,00

TOTALIZAÇÃO DAS RECEITAS POR CATEGORIA ECONOMICA

RECEITA CORRENTE 52.912.183,00

RECEITA DE CAPITAL 3.764.108,00

Total Geral das Receitas 56.676.291,00

PREF. MUN. DE CAMPESTRE DO MARANHÃO

Av. JK, 452 B, Centro

01598550/0001-17

Exercício: 2020

(Art.2º - § 1º da Lei 4.320/64)

CONSOLIDADO

1 of 1

DEMONSTRATIVO GERAL DA RECEITA POR FONTES E DAS DESPESAS POR FUNÇÕES DO GOVERNO

RECEITA			DESPESA		
TÍTULOS	Saldo R\$	Saldo R\$	TÍTULOS	Saldo R\$	Saldo R\$
RECEITAS CORRENTES		57.133.183,00	Legislativa		1.850.000,00
IMPOSTOS, TAXAS E CONTRIBUIÇÕES DE MELHORIA	844.083,00		Administração		10.707.183,00
CONTRIBUIÇÕES	92.600,00		Assistência Social		2.301.200,00
RECEITA PATRIMONIAL	173.800,00		Previdência Social		220.000,00
RECEITA AGROPECUÁRIA	8.700,00		Saúde		11.246.987,45
RECEITA DE SERVIÇOS	1.988.000,00		Educação		22.381.895,75
TRANSFERÊNCIAS CORRENTES	53.892.650,00		Cultura		1.255.000,00
OUTRAS RECEITAS CORRENTES	133.450,00		Urbanismo		1.865.844,80
DEDUÇÕES DA RECEITA CORRENTE		-4.221.000,00	Saneamento		1.488.400,00
(R) DEDUÇÕES DA RECEITA	-4.221.000,00		Gestão Ambiental		607.300,00
RECEITAS DE CAPITAL		3.754.108,00	Agricultura		973.200,00
OPERAÇÕES DE CRÉDITO	28.290,00		Energia		568.800,00
TRANSFERÊNCIAS DE CAPITAL	3.724.008,00		Transporte		370.000,00
TOTAL		56.676.291,00	Desporto e Lazer		400.000,00
			Encargos Especiais		210.000,00
			Reserva de Contingência		100.000,00
			TOTAL		56.676.291,00

P

PREF. MUN. DE CAMPESTRE DO MARANHÃO

Av. JK, 452 B, Centro

01598550/0001-17

Exercício: 2020

DESPESA ORÇADA POR FUNÇÃO

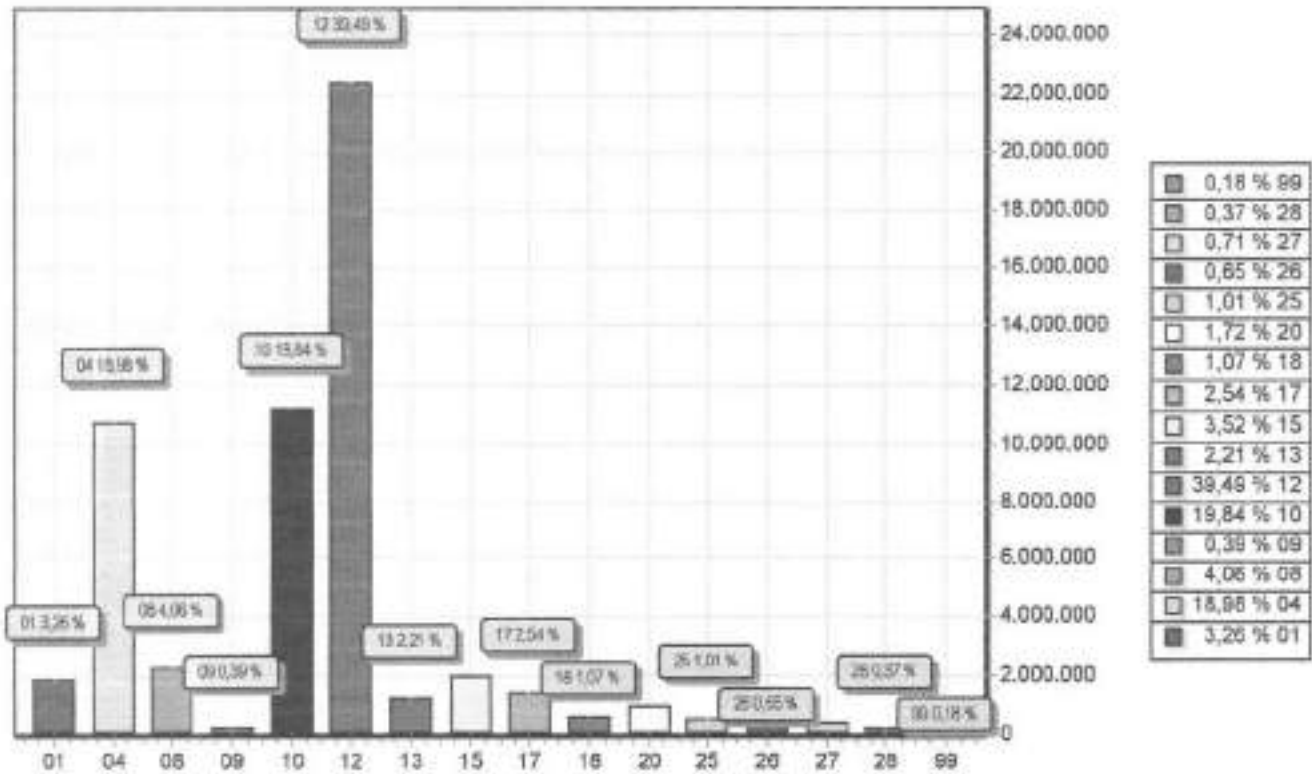

FUNÇÃO	DOTAÇÃO
01 Legislativa	1.850.000,00
04 Administração	10.757.183,00
08 Assistência Social	2.301.200,00
09 Previdência Social	220.000,00
10 Saúde	11.246.867,45
12 Educação	22.381.695,75
13 Cultura	1.255.000,00
15 Urbanismo	1.995.544,80
17 Saneamento	1.438.400,00
18 Gestão Ambiental	607.300,00
20 Agricultura	973.200,00
25 Energia	569.800,00
26 Transporte	370.000,00
27 Desporto e Lazer	400.000,00
28 Encargos Especiais	210.000,00
99 Reserva de Contingência	100.000,00
TOTAL	56.676.291,00